

מקרא

תא שטח ומספרו	1	גבול התכנית	גוש 1234 ומספרו
מספר הדרך	2	גבול גוש ומספרו	5
קווי בנין	3	גבול חלקה ומספרה	
חומב הדרך	4		

- דרך מוצעת
- תחנת תדלוק

חוק התכנון והבנייה, התשכ"ה - 1965	
תכנית מפורטת	
מס' 402-0875088	
גוש 7827 חלקה 12	
תשריט מצב מוצע גיליון 1 מתוך 1	
מחוז	מרכז
מרחב תכנון מקומי	טייבה
רשות מקומית	טייבה
ישוב	טייבה
תכנית בסמכות	מקומית
איחוד וחלוקה	ללא איחוד וחלוקה
היתרים או הרשאות	תכנית שמכוחה ניתן להוציא היתרים או הרשאות
מונה תדפיס התשריט	8
מועד הפקה	15/12/2020
שטח התכנית	1.81 דונם קנה מידה 1:500
שמות*	
מגיש תכנית	תאגיד: סילון אנרגיה בע"מ
עורך ראשי	תאגיד: איד בלעום
יזם	תאגיד: סילון אנרגיה בע"מ

אישורים בתכנית מס' 402-0875088

בעלי ענין בקרקע*			
טבלת גושים וחלקות*			
מספר גוש	מספר חלקות בשלמותן	חלק/כל הגוש	מספר חלקות בחלקיות
7827		חלק	12

הריני מצהיר בזאת כי המפה הטופוגרפית/המצבית המהווה רקע לתכנית זו, נערכה על ידי ביום 02/06/2020 והיא הוכנה לפי הוראות נוהל מבא"ת ובהתאם להוראות החוק ולתקנות המודדים שבתוקף. דיוק הקו הכחול והקדסטר: קו כחול (בלבד) ברמה אנליטית

ג'האד חאג' י'חיא
שם המודד

695
מספר רישיון

תאריך

חתימה

תרשים התמצאות - קנ"מ 1:2500

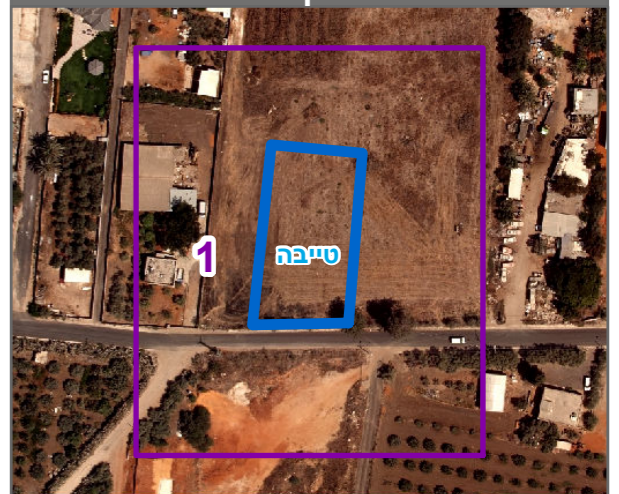

שנת צילום אוויר: 2017-2018