

מקרא

גבול התכנית: **גוש 1234**
 גבול גוש ומספרו: **5**
 גבול חלקה ומספרה: **5**

תא שטח ומספרו: **1**
 מספר הדרך: **2, 3, 4**
 קווי בנין: **2, 3**
 רחוב הדרך: **3**

מגורים א: **Yellow**
 מבנים ומוסדות ציבור: **Brown**
 שטח ציבורי פתוח: **Light Green**
 זיקת הנאה: **Red Grid**
 מידות: **Blue**
 להרסה: **Yellow**
 קו-בנין: **Red Dashed**

אישורים בתכנית מס' 460-0727032

מינהל התכנון
 התכנון והבנייה, התשכ"ה - 1965
 מחוז מרכז
 תדפיס המחוזית החלטיה ביום: **25/05/2020**

התכנית מס' 460-0727032, גוש 1234, חלקה 5, נמצאת בתחום המוגדר כ"שטח ציבורי פתוח" לפי תכנית מת"מ 1/100, תש"ל, ובתחום המוגדר כ"שטח ציבורי פתוח" לפי תכנית מת"מ 1/100, תש"ל, ובתחום המוגדר כ"שטח ציבורי פתוח" לפי תכנית מת"מ 1/100, תש"ל.

גדס' יגאל
 619
 מספר רישיון

תאריך: _____
 חתימה: _____

חוק התכנון והבנייה, התשכ"ה - 1965
תכנית מפורטת

מס' 460-0727032

רחוב מוצקין 24, גדרה

תשריט מצב מוצע גיליון 1 מתוך 1

מחוז	מרכז
מרחב תכנון מקומי	גדרה
רשות מקומית	גדרה
ישוב	גדרה
תכנית בסמכות	מחוזית
איחוד וחלוקה	ללא איחוד וחלוקה
היתרים או הרשאות	תכנית שמכוחה ניתן להוציא היתרים או הרשאות
מונה תדפיס התשריט	2
מועד הפקדה	08/03/2021
שטח התכנית	1.036 דונם קנה מידה 1:250

שמות*

מגיש תכנית	רשות מקומית תאגיד: מ.מ. גדרה
מגיש תכנית	דוד שרעבי תאגיד:
מגיש תכנית	נעמי שרעבי תאגיד:
עורך ראשי	רד דהאן תאגיד:
ז"מ	דוד שרעבי תאגיד:
ז"מ	נעמי שרעבי תאגיד:

בעלי ענין בקרקע*

טבלת גושים וחלקות*

מספר גוש	מספר חלק/כל הגוש	מספר חלקות בשלמותן	מספר חלקות בחלקיותן
4623	חלק	86	88-89

תרשים התמצאות - קנ"מ 1:1250

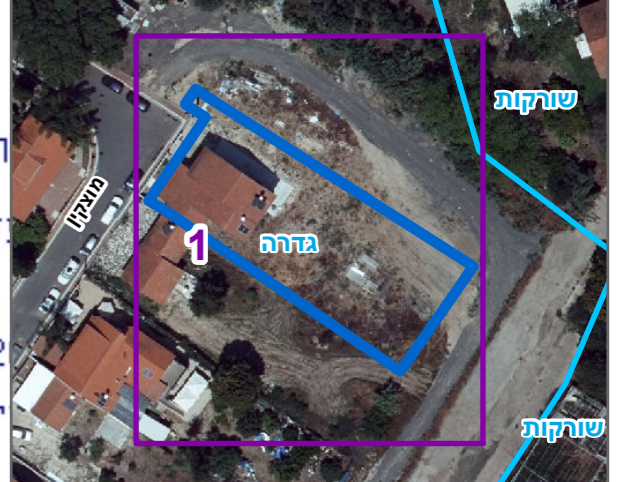

שנת צילום אוויר: 2017-2018