חוק התכנון והבנייה, התשכ"ה - 1965

תכנית מתאר מקומית

מס' 402-0959486

טב/3637 הקמת תחנת דלק

תשריט מצב מוצע	גיליון 1	מתוך 1
מחוז	מרכז	
מרחב תכנון מקומי	טייבה	
רשות מקומית	טייבה	
ישוב	טייבה	
תכנית בסמכות	מקומית	
איחוד וחלוקה	איחוד ו/או חלוקה בהסכמת כל הבעלים בכל תחום התכנית/בחלק מתחום התכנית	
היתרים או הרשאות	תכנית שמכוחה ניתן להוציא היתרים או הרשאות	
מונה תדפיס התשריט	6	
מועד הפקה	02/05/2021	09:11
שטח התכנית	3.45 דונם	קנה מידה 1:500

מקרא

גבול תכנית

140 תא שטח ומספרו

1234 גוש ומספרו

5 גבול חלקה ומספרה

רחוב הדרך

מספר הדרך

קו בנין

מגורים ב

מסחר ומשרדים

תחום השפעה

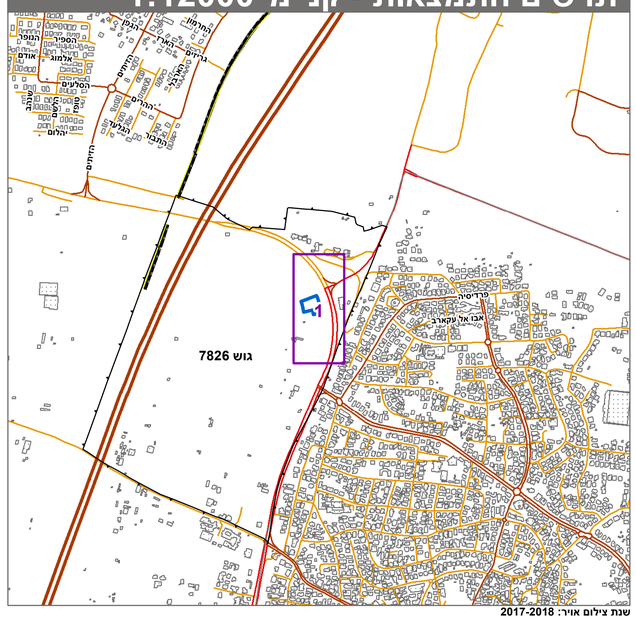
מידות

להריסה

קו-בנין

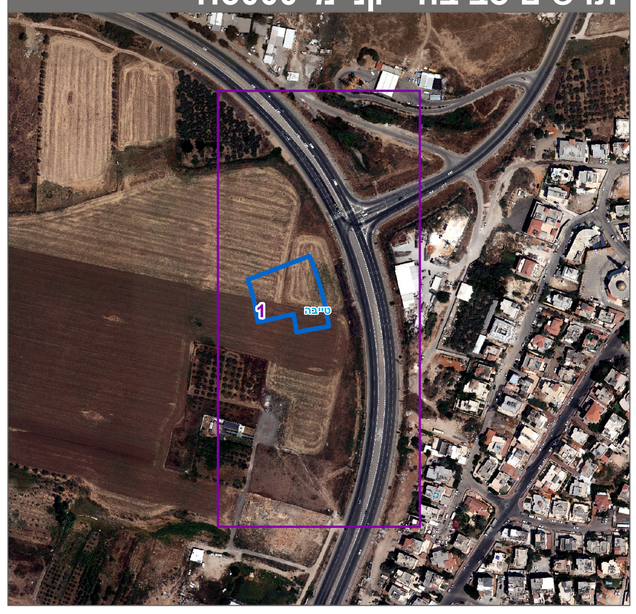
תחנת תדלוק

תרשים התמצאות - קנ"מ 1:12000



שנת צילום אויר: 2017-2018

תרשים סביבה - קנ"מ 1:3000



אישורים בתכנית מס' 402-0959486

שמות*

מגיש התכנית	היניא מסארוה תאגיד:
עורך ראשי	אימן חג'-יחיא תאגיד: **רואן הנדסה מדידות יעוץ תכנון וביצוע**
יזם	היניא מסארוה תאגיד:

בעלי ענין בקרקע*

טבלת גושים וחלקות*

מספר גוש	חלק/ כל הגוש	מספרי חלקות בשלמותן	מספרי חלקות בחלקיותן
7826	חלק		14

* הרשימה המלאה מפורטת בהוראות התכנית / בהודעה שפורסמה בעיתונות וברשומות

הריני מצהיר בזאת כי המפה הטופוגרפית/המצבית המהווה רקע לתכנית זו, נערכה על ידי ביום 09.03.2021 והיא הוכנה לפי הוראות נוהל מבא"ת ובהתאם להוראות החוק ולתקנות המודדים שבתוקף. דיוק הקו הכחול והקדסטר: קו כחול (בלבד) ברמה אנליטית

ד"ר אנג `פהים חאג יחיא	696		
שם המודד	מספר רשיון	חתימה	תאריך