



מקרא

גבול התכנית: **גוש 1234**
 גבול גוש ומספרו: **5**
 גבול חלקה ומספרה: **5**

תא שטח ומספרו: **1**
 מספר הדרך: **1**
 קווי בנין: **2, 3, 4**
 רחב הדרך: **3**

מגורים א: **■**
 קרקע חקלאית: **■**
 מידות: **—**
 קו עזר: **—**
 קו-בנין: **- - -**

אישורים בתכנית מס' 456-0589374

מינהל התכנון
 התכנון והבניה, התשכ"ה - 1965
 מחוז מרכז
 דה המחוזית החלטה ביום: **15/03/2021**

החלטת מינהל התכנון והבניה, התשכ"ה - 1965, מחוז מרכז, דה המחוזית החלטה ביום 15/03/2021, בהתאם להוראות החוק ולתקנות המודדים שבתוקף. דיוק הקו הכחול והקדסטר: מדידה גרפית.
 דן שלסינגר
 מספר רישון: **644**
 חתימה: _____
 תאריך: _____

חוק התכנון והבניה, התשכ"ה - 1965

תכנית מפורטת

מס' 456-0589374

בר/1/3/166 משק 80 במושב גן הדרום

תשריט מצב מוצע הגדלה - גיליון 2 מתוך 2

מחוז	מרכז
מרחב תכנון מקומי	שורקות
רשות מקומית	גדרות
ישוב	גן הדרום
תכנית בסמכות איחוד וחלוקה	מחוזית
היתרים או הרשאות	ללא איחוד וחלוקה
מזונו תדפיס התשריט	16
מועד הפקדה	09/05/2021
שטח התכנית	29.202 דונם
קנה מידה	1:500

שמות*

מגיש תכנית	אברהם שוקרי תאגיד
מגיש תכנית	חנה שוקרי תאגיד
עורך ראשי	ניצה רושש תאגיד
יזם	אברהם שוקרי תאגיד
יזם	חנה שוקרי תאגיד

בעלי ענין בקרקע*

טבלת גושים וחלקות*

מספר גוש	מספר חלקות	חלק	מספר חלקות בחלקיות
884	13.7	חלק	69.59

תרשים התמצאות - קנ"מ 1:2500

* הרשימה המלאה מפורטת בהוראות התכנית / בהודעה שפורסמה בעיתונות וברשומות

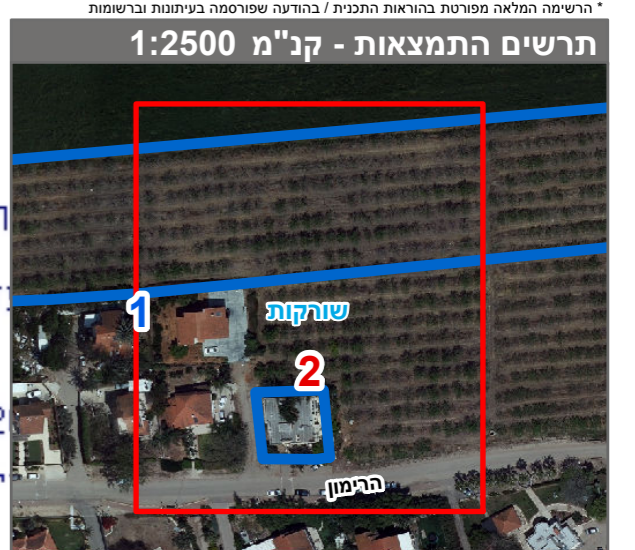

שנת צילום אוויר: 2017-2018