

מקרא

גבול התכנית: **גוש 1234**
 גוש ומספר: **1234**
 גבול חלקה ומספרה: **5**

תא שטח ומספרו: **1**
 מספר הדרך: **2, 3, 4**
 קווי בנין: **2, 3, 4**
 נחב הדרך: **2, 3, 4**

מגורים ב:

דרך מאושרת:

מידות:

קו-בנין:

עץ/עצים לשימור:

אישורים בתכנית מס' 408-0925594

הריני מצהיר בזאת כי המפה הטופוגרפית/המצבית המהווה רקע לתכנית זו, נערכה על ידי ביום **8.11.2020** והיא הוכנה לפי הוראות נוהל מבא"ת ובהתאם להוראות החוק ולתקנות המודדים שבתוקף. דיוק הקו הכחול והקדסטר: קו כחול (בלבד) ברמה אנליטית

700	ירון לזר
מספר רישיון	שם המודד
	חתימה
תאריך	

חוק התכנון והבנייה, התשכ"ה - 1965

תכנית מפורטת

מס' 408-0925594

נת/מק/51/229/א - אישור מצב קיים

ברחוב יהודה הלוי 64

תשריט מצב מוצע	
מחוז	מרכז
מרחב תכנון מקומי	נתניה
רשות מקומית	נתניה
ישוב	נתניה
תכנית בסמכות	מקומית
איחוד וחלוקה	ללא איחוד וחלוקה
היתרים או הרשאות	תכנית שמכוחה ניתן להוציא היתרים או הרשאות
מונה תדפיס התשריט	5
מועד הפקדה	15/08/2021
שטח התכנית	1.002 דונם
קנה מידה	1:250

שמות*

מגיש תכנית	אלברט נורברט בראד
מגיש תכנית	תאגיד: יעל בראד
מגיש תכנית	תאגיד: אבנר שמילה
מגיש תכנית	תאגיד: נחמה שמילה
מגיש תכנית	תאגיד: לריסה גל
עורך ראשי	תאגיד: אבנר שמילה
יזם	תאגיד: אבנר שמילה

בעלי ענין בקרקע*

טבלת גושים וחלקות*

מספר גוש	מספר חלקה/כל הגוש	מספר חלקות בחלקות
8260	חלק 573	

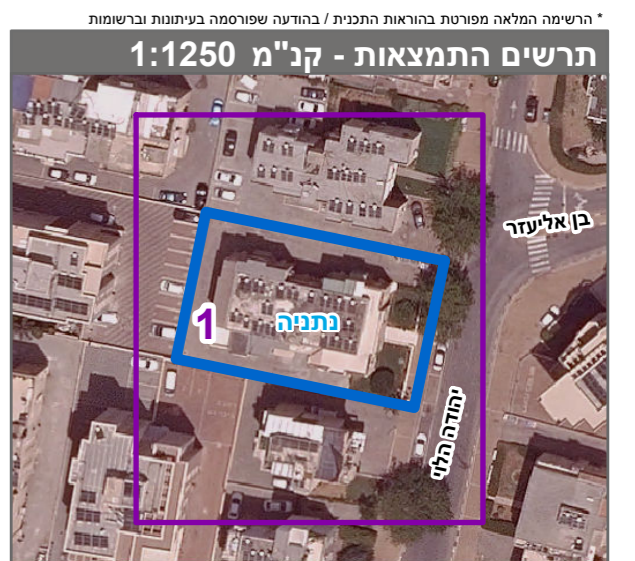

שנת צילום אוויר: 2019