

מקרא

מספר ת.ד. 234

שטח חקלאי 1224

גודל חלקה נוספת 5

מספר ת.ד. 234

שטח חקלאי 1224

גודל חלקה נוספת 5

מגורים א

מבנה להרסה

פדחת

קנין

חוק התכנון והבנייה, התשכ"ה - 1965
תכנית מפורטת

מס' 462-0863738

הוספת זכויות ברחוב ברקאי 8 בגן יבנה

תשריט מצב מוצע	
מחוז	מרכז
מרחב תכנון מקומי	גן יבנה
רשות מקומית	גן יבנה
ישוב	גן יבנה
תכנית בסמכות	מקומית
איחוד וחלוקה	ללא איחוד וחלוקה
היתרים או הרשאות	תכנית שמכוחה ניתן להוציא היתרים או הרשאות
מונה תדפיס התשריט	5
מועד הפקה	07/12/2020
שטח התכנית	1.039 דונם קנה מידה 1:250

אישורים בתכנית מס' 462-0863738

שמות*

מגיש התכנית	אלכסנדר פרמן תאגיד
מגיש התכנית	טטיאנה פרמן מליקובה תאגיד
עורך ראשי	עפר נצר תאגיד
יזם	אלכסנדר פרמן תאגיד
יזם	טטיאנה פרמן מליקובה תאגיד

בעלי ענין בקרקע*

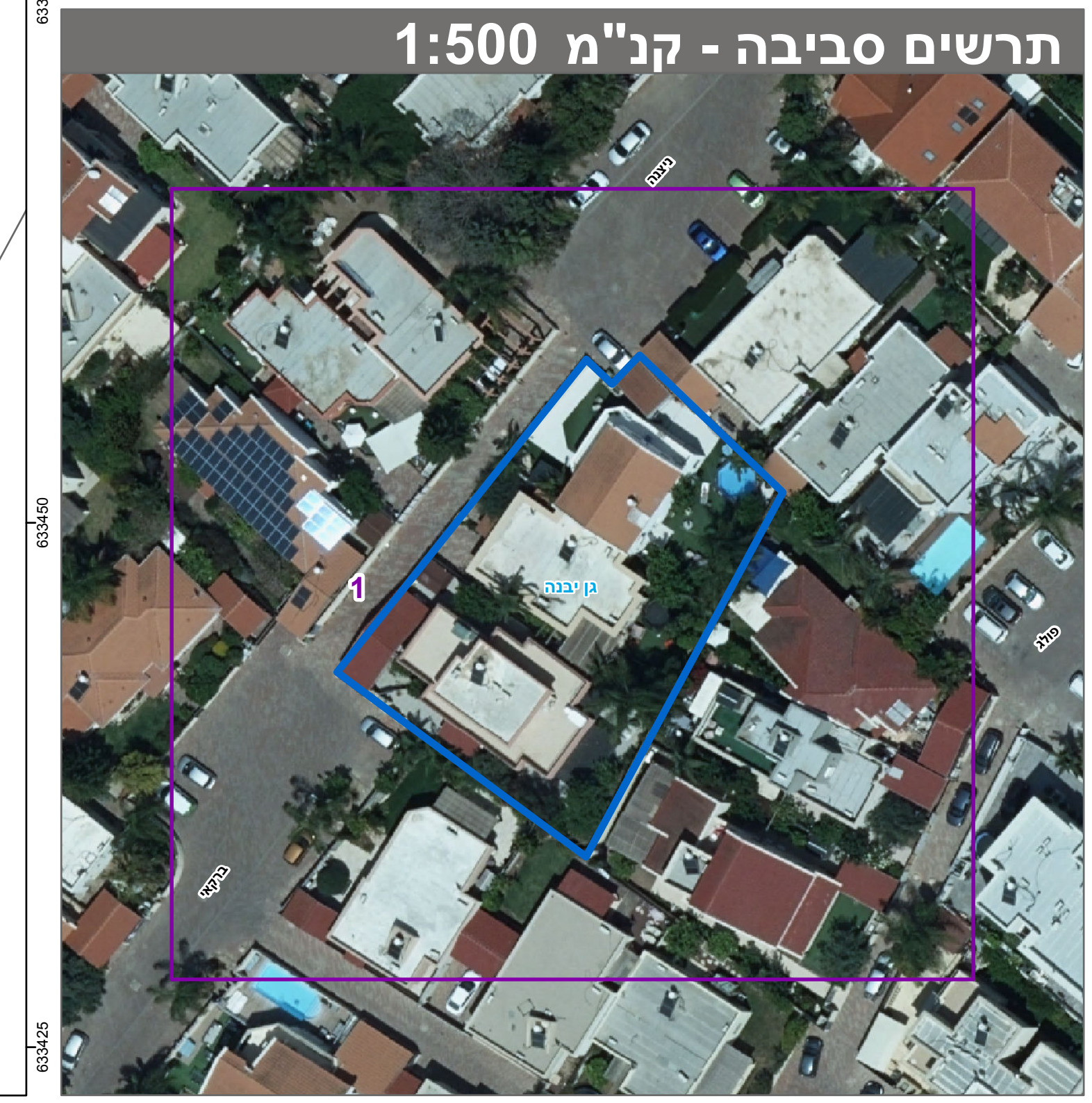
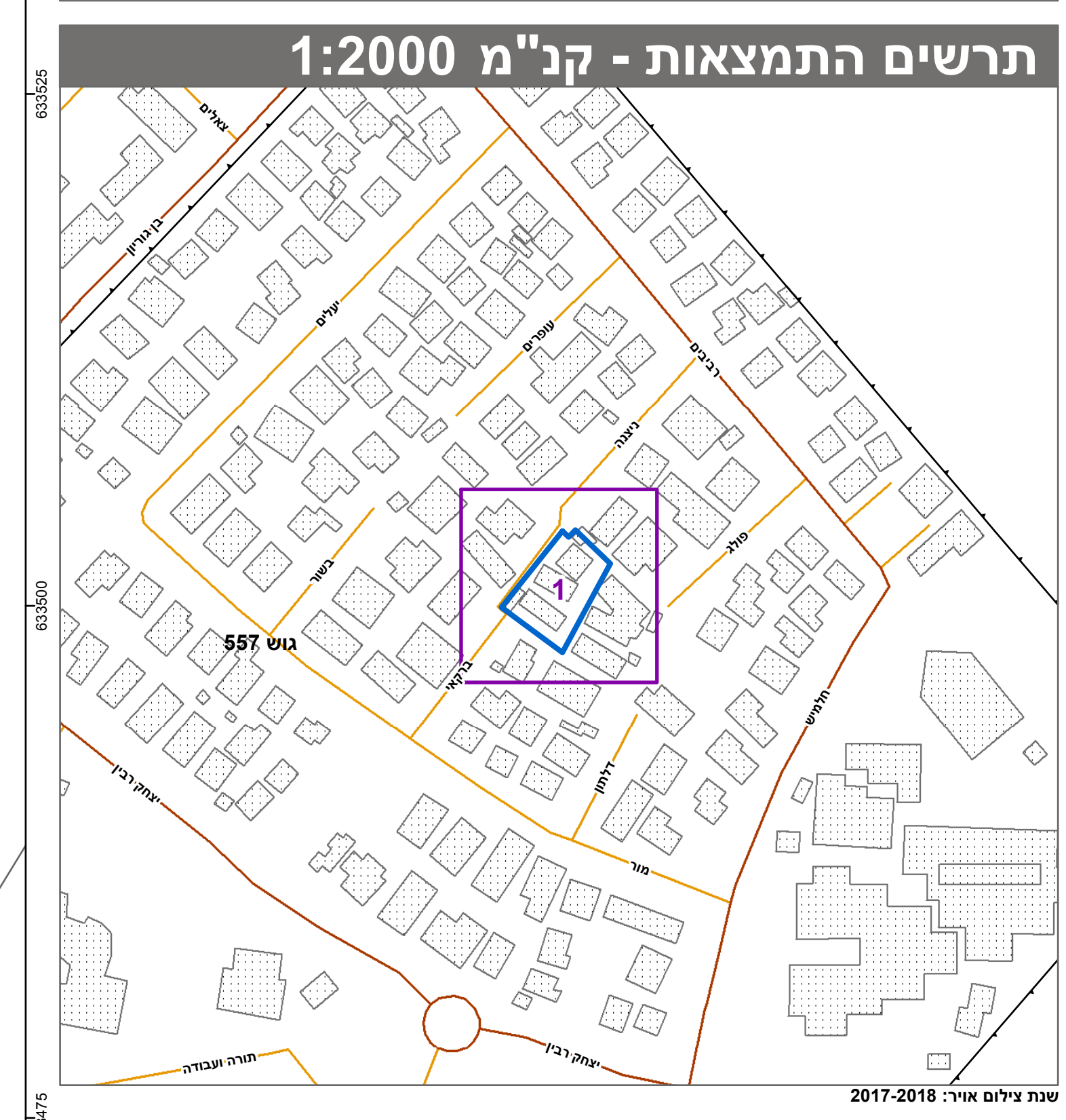

טבלת גושים וחלקות*

מספר גוש	חלק	כל הגוש	מספרי חלקות בשלמותן	מספרי חלקות בחלקיותן
557	חלק	549		

* הרשימה המלאה מפורטת בהוראות התכנית / בהודעה שפורסמה בעיתונות וברשומות הרגי מצהיר בזאת כי המפה הטופוגרפית/המצבית המהווה רקע לתכנית זו, נערכה על ידי 06.05.2020 והיא הוכנה לפי הוראות נוהל מבא"ת ובהתאם להוראות החוק ולתקנות המודדים שבתוקף. דיוק הקו הכחול והקדסטרו: קו כחול (בלבד) ברמה אנליטית

שם המודד: אציק בן אבי מספר רשיון: 618 חתימה: _____ תאריך: _____