

27.70 מ"ס

192075

192100

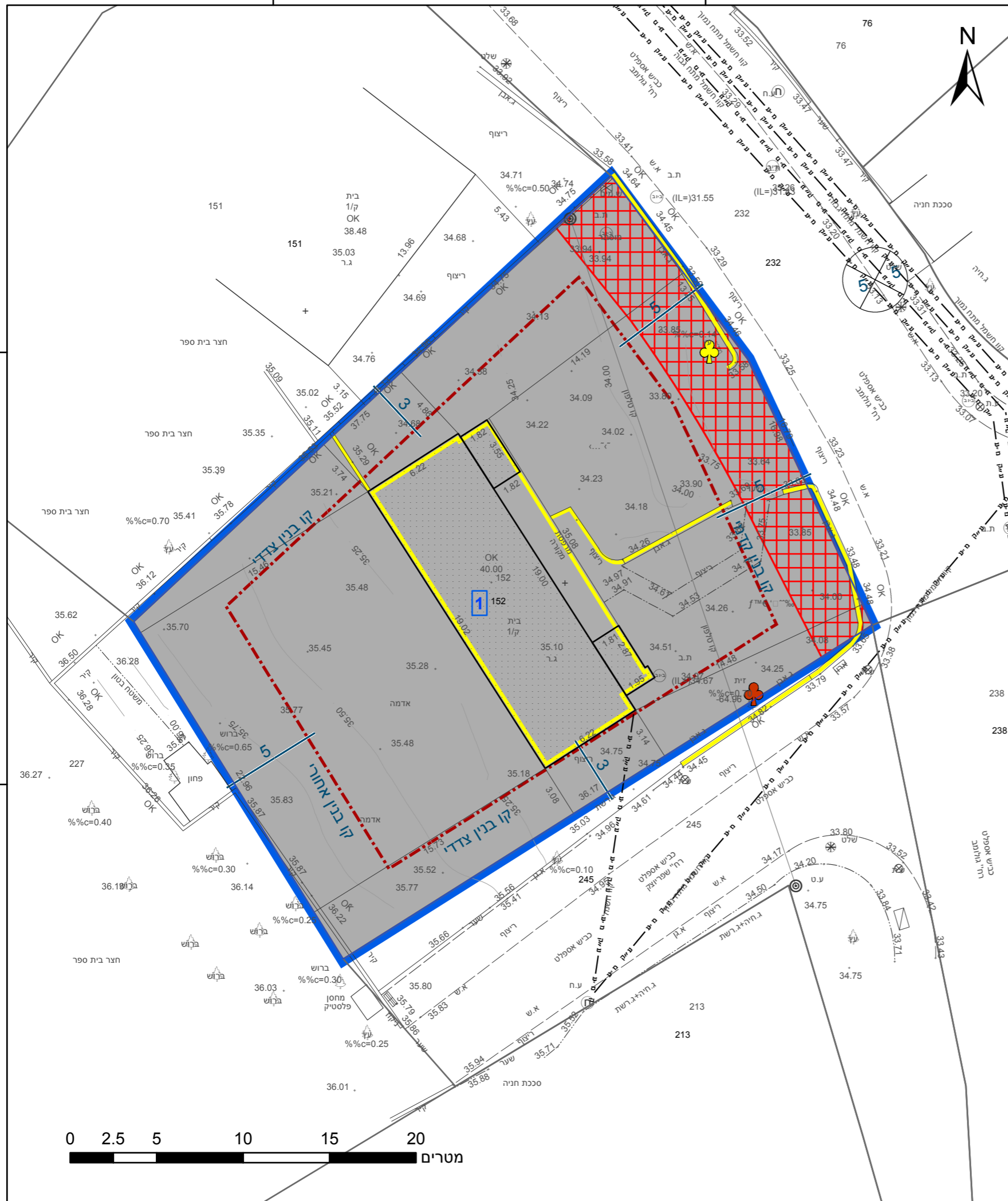

192075

192100

23.2 מ"ס

מקרא

תא שטח ומספרו	1	גבול התכנית	גוש 1234
מספר הדרך	2	גבול גוש ומספרו	5
קווי בנין	3	גבול חלקה ומספרה	
רחב הדרך	4		

- מסחר
- זיקת הנאה
- מבנה להריסה
- מידות
- להריסה
- קו-בנין
- עץ/עצים לשימור
- עץ/עצים לעקירה

אישורים בתכנית מס' 423-0865865

הריני מצהיר בזאת כי המפה הטופוגרפית/המצבית המהווה רקע לתכנית זו, נערכה על ידי ביום 18.03.2021 והיא הוכנה לפי הוראות נוהל מבא"ת ובהתאם להוראות החוק ולתקנות המודדים שבתוקף. דיוק הקו הכחול והקדסטר: קו כחול (בלבד) ברמה אנליטית	חוסאם מצארווה
894	שם המומד
מספר רישון	חתימה
תאריך	

חוק התכנון והבנייה, התשכ"ה - 1965	
תכנית מתאר מקומית	
מס' 423-0865865	
הר/מק/ 64 רח' גולומב 4	
ה"ה	
תשריט מצב מוצע	גיליון 1 מתוך 1
מחוז	מרכז
מרחב תכנון מקומי	הוד השרון
רשות מקומית	הוד השרון
ישוב	הוד השרון
תכנית בסמכות	מקומית
איחוד וחלוקה	ללא איחוד וחלוקה
היתרים או הרשאות	תכנית שמכוחה ניתן להוציא היתרים או הרשאות
מונה תדפיס התשריט	6
מועד הפקה	09/11/2021
שטח התכנית	0.989 דונם קנה מידה 1:250
שמות*	
מגיש תכנית	אסתר מזרחי
עורך ראשי	איתן דנון
יום	אסתר מזרחי

בעלי ענין בקרקע*

בבעלות מדינה תאגיד: קרן קיימת לישראל

טבלת גושים וחלקות*

מספר גוש	מספר חלקה	מספר חלקות	מספרי חלקות בחלקיותן
6657	152	חלק	

תרשים התמצאות - קנ"מ 1:1250



שנת צילום אוויר: 2019

מספר תכנית: 423-0865865, מספר גירסת תשריט: 6