



מקרא

תא שטח ומספרו	1	גבול התכנית	גוש 1234
מספר הדרך	2	גבול גוש ומספרו	5
קווי בנין	3	גבול חלקה ומספרה	
חומב הדרך	4		

- קרקע חקלאית
- דרך מוצעת
- מידות
- קו-בנין

אישורים בתכנית מס' 423-0985333

מספר גוש	6443
מספר חלקה	108
מספר חלקות	1
מספר חלקות	1

הריני מצהיר בזאת כי המפה הטופוגרפית/המצבית המהווה רקע לתכנית זו, נערכה על ידי ביום 19.04.2021 והיא הוכנה לפי הוראות נוהל מב"ת ובהתאם להוראות החוק ולתקנות המודדים שבתוקף. דיוק הקו הכחול והקדסטר: קו כחול (בלבד) ברמה אנליטית

חוסאם מצארווה	894
שם המודד	מספר רישון
חתימה	תאריך

חוק התכנון והבנייה, התשכ"ה - 1965
תכנית מתאר מקומית
מס' 423-0985333
הר/מק/1/197 - רח' העליות 10

תשריט מצב מוצע

מחוז	מרכז
מרחב תכנון מקומי	הוד השרון
רשות מקומית	הוד השרון
ישוב	הוד השרון

תכנית בסמכות	מקומית
איחוד וחלוקה	ללא איחוד וחלוקה
היתרים או הרשאות	תכנית שמכוחה ניתן להוציא היתרים או הרשאות
מונה תדפיס התשריט	5
מועד הפקה	23/12/2021
שטח התכנית	1.016 דונם קנה מידה 1:250

שמות*

מגיש תכנית	דורה קרופיק תאגיד
מגיש תכנית	ראובן קרופיק תאגיד
עורך ראשי	דניס ויטר תאגיד
יזם	דורה קרופיק תאגיד
יזם	ראובן קרופיק תאגיד

בעלי ענין בקרקע*

טבלת גושים וחלקות*

מספר גוש	6443
מספר חלקה	108
מספר חלקות	1
מספר חלקות	1

תרשים התמצאות - קנ"מ 1:1250

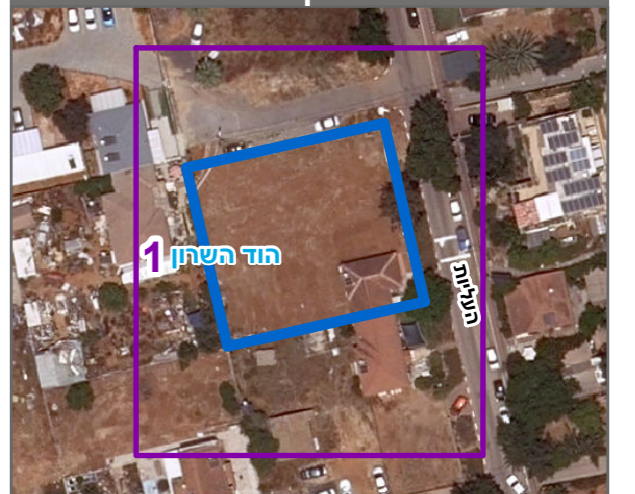

שנת צילום אוויר: 2019

מספר תכנית: 423-0985333, מספר גירסת תשריט: 5