

0 5 10 20 30 40 מטרים

מקרא

מגורים בישוב כפרי
קרקע חקלאית
מידות
להרסה
קו-בנין

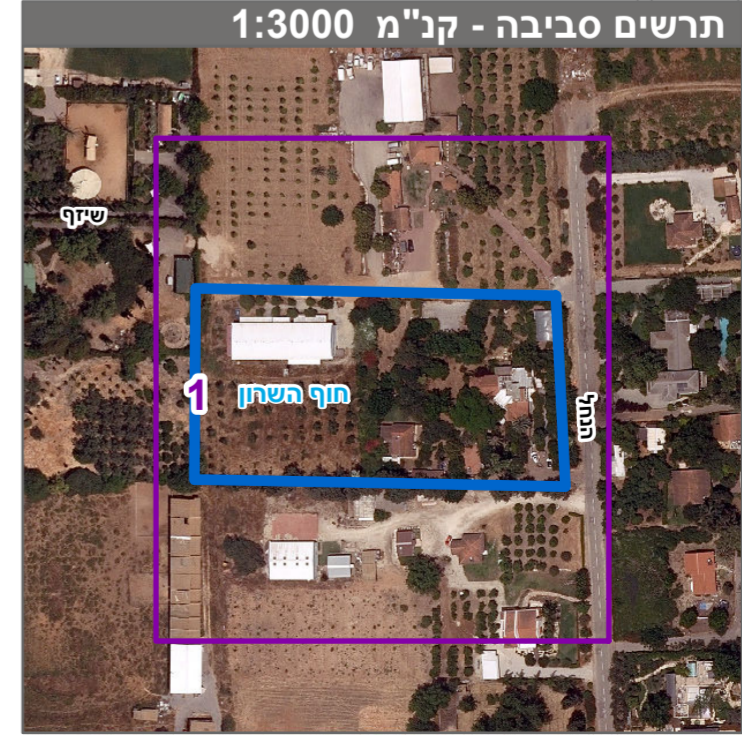
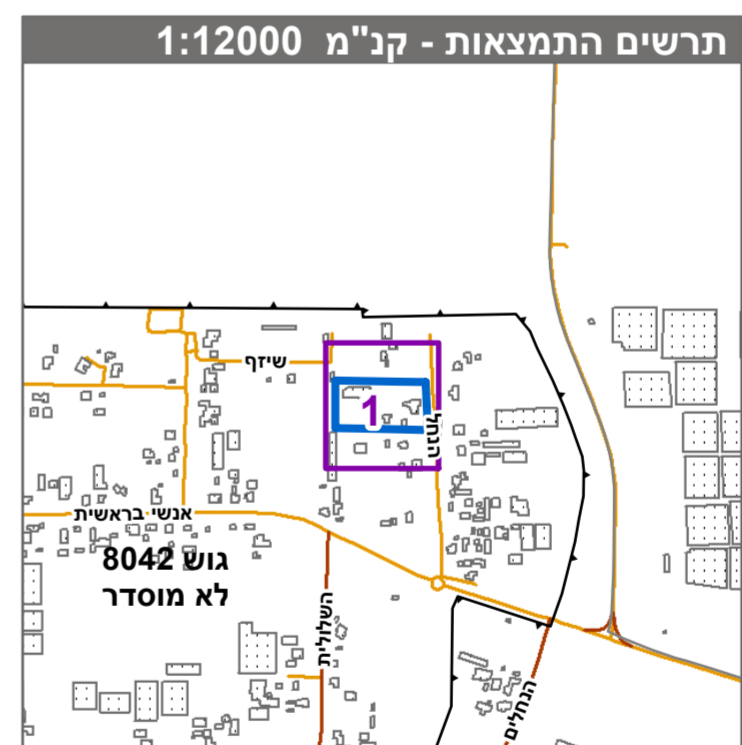

חוק התכנון והבנייה, התשכ"ה - 1965
תכנית מתאר מקומית

מס' 401-0896035

שינוי גיאומטרי בנחלה 18 בבני ציון

תשריט מצב מוצע גיליון 1 מתוך 1

מחוז	מרכז
מרחב תכנון מקומי	חוף השרון
רשות מקומית	חוף השרון
ישוב	בני ציון
תכנית בסמכות	מקומית
איחוד וחלוקה	ללא איחוד וחלוקה
היתרים או הרשאות	תכנית שמכונה ניתן להוציא היתרים או הרשאות
מונה תדפיס התשריט	8
מועד הפקה	13/09/2021
שטח התכנית	11.033 דונם קנה מידה 1:500

אישורים בתכנית מס' 401-0896035

שמות*	רמי ברנמן תאגיד:	מגיש התכנית
	אור קמינסקי תאגיד: קמינסקי אדריכלות ותכנון ערים	עורך ראשי

בעלי עיני בקרקע*

טבלת גושים וחלקות*

מספר גוש	כל הגוש	מספר חלקות בשלמותן	מספר חלקות בחלקיתן
8042	חלק	60	60

* הרשימה המלאה מפורטת בהוראות התכנית / בהודעה שפורסמה בעיתון ובדפוסות והרשימה הרגינית מצויה בזאת כי המפה הטופוגרפית/המצבית/המהווה רקע לתכנית זו, נערכה על ידי ביום 19-04-15 והיא הוכנה לפי הוראות נוהל מב"ת ובהתאם להוראות החוק ולתקנות המדדים שבתוקף. דיוק הקו הכחול והקדסטר: מדידה אנליטית מלאה ברמת תצ"ר

חוסין 934
שם המודד: מספר רישון
חתימה: תאריך: