

מקרא

תא שטח ומספרו: 1
 מספר הדרך: 2
 קווי בנין: 3
 רחוב הדרך: 4

גבול התכנית: 1234 גוש ומספרו
 גבול חלקה: 5 ומספרה

שטח ציבורי פתוח
 בית קברות

אישורים בתכנית מס' 415-0982256

הריני מצהיר בזאת כי המפה הטופוגרפית/המצבית המהווה רקע לתכנית זו, נערכה על ידי ביום 25.04.2021 והיא הוכנה לפי הוראות נוהל מבא"ת ובהתאם להוראות החוק ולתקנות המודדים שבתוקף. דיוק הקו הכחול והקדסטר: מדידה גרפית

דן שלסינגר
 שם המודד

644 מספר רישון
 תאריך

חוק התכנון והבנייה, התשכ"ה - 1965
תכנית מתאר מקומית
מס' 415-0982256

הסדרת בית הקברות המוסלמי, רמלה

תשריט מצב מוצע	גיליון 1	מתוך 1
מחוז	מרכז	
מרחב תכנון מקומי	רמלה	
רשות מקומית	רמלה	
ישוב	רמלה	
תכנית בסמכות	מקומית	
איחוד וחלוקה	איחוד ו/או חלוקה בהסכמת כל הבעלים בכלי החום התכנית/בחלק מתחום התכנית	
היתרים או הרשאות	תכנית שמכוחה ניתן להוציא היתרים או הרשאות	
מונה תדפיס התשריט	8	
מועד הפקדה	02/02/2022	14:42
שטח התכנית	3.427 דונם	קנה מידה 1:500

שמות*

מגיש תכנית	רשות מקומית עיריית רמלה
עורך ראשי	אור קמינסקי תאגיד: קמינסקי אדריכלות ותכנון ערים

בעלי ענין בקרקע*

טבלת גושים וחלקות*

מספר גוש	כל הגוש / חלק	מספרי חלקות בשלמותן	מספרי חלקות בחלקיותן
4347	חלק		89
4356	חלק		105

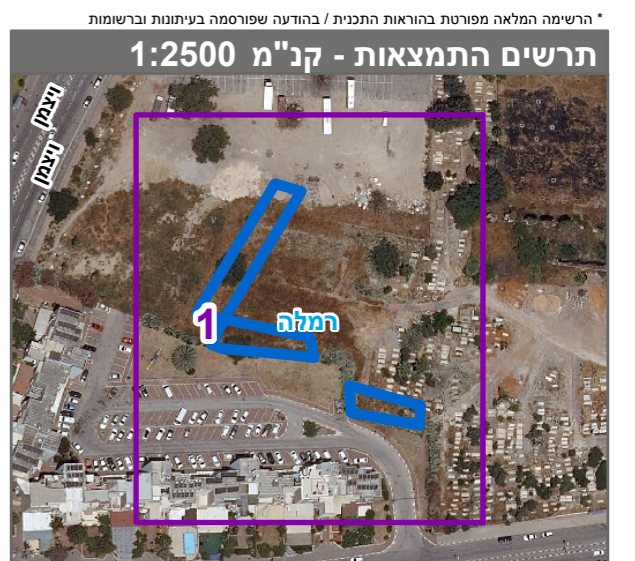

שנת צילום אוויר: 2019