

מקרא

תא שטח ומספרו	1	גבול התכנית	גוש 1234
מספר הדרך	2	גבול גוש ומספרו	5
קווי בנין	3	גבול חלקה ומספרה	
חומב הדרך	4		

תעסוקה	תעסוקה
מידות	מידות
קו-בנין	קו-בנין

אישורים בתכנית מס' 410-0890251

מספר גוש	6194
מספר חלקה	159
מספר חלקות	1
מספר חלקות בחלקיות	1

הריני מצהיר בזאת כי המפה הטופוגרפית/המצבית המהווה רקע לתכנית זו, נערכה על ידי ביום 05.04.2020 והיא הוכנה לפי הוראות נוהל מב"ת ובהתאם להוראות החוק ולתקנות המודדים שבתוקף. דיוק הקו הכחול והקדסטר: מדידה אנליטית מלאה ברמת תצ"ר

522	אחדות עמנואל
מספר רישון	שם המודד
תאריך	חתימה

חוק התכנון והבנייה, התשכ"ה - 1965
תכנית מפורטת
מס' 410-0890251
"אפעל 13" הגדלת שטחי בניה

תשריט מצב מוצע

גיליון 1	מתוך 1
מחוז	מרכז
מרחב תכנון מקומי	פתח תקוה
רשות מקומית	פתח תקוה
ישוב	פתח תקוה

תכנית בסמכות	מקומית
איחוד וחלוקה	ללא איחוד וחלוקה
היתרים או הרשאות	תכנית שמכוחה ניתן להוציא היתרים או הרשאות
מונה תדפיס התשריט	7
מועד הפקדה	27/02/2022
שטח התכנית	2.136 דונם
קנה מידה	1:500

שמות*

מגיש תכנית	ראובן דמרי
עורך ראשי	יעקב גיל-עד
יזם	ראובן דמרי
	תאגיד: דמרי הנדסה וקבלנות בע"מ

בעלי ענין בקרקע*

בעלים	ראובן דמרי
	תאגיד: דמרי הנדסה וקבלנות בע"מ

טבלת גושים וחלקות*

מספר גוש	6194	חלק	159	מספר חלקות בשלמותן	1	מספר חלקות בחלקיות	1
----------	------	-----	-----	--------------------	---	--------------------	---

תרשים התמצאות - קנ"מ 1:2500

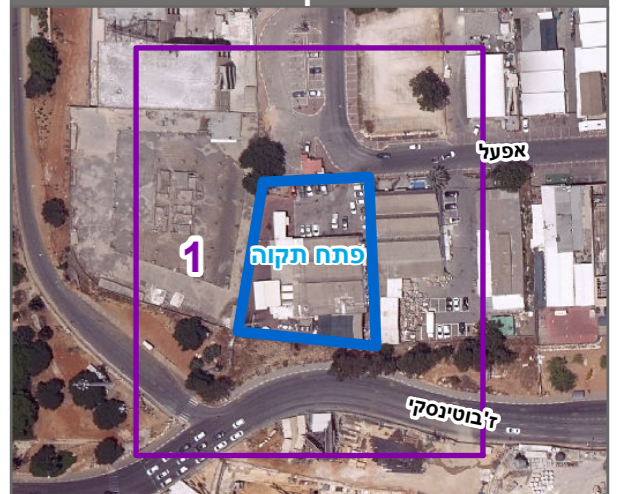

שנת צילום אוויר: 2019