

מקרא

■ תעסוקה
■ זיקת-הגנה
■ רצועת מתע"ג תת-קרקעית
--- קו-בנין
--- חזית מסחרית
--- להריסה
--- מידות

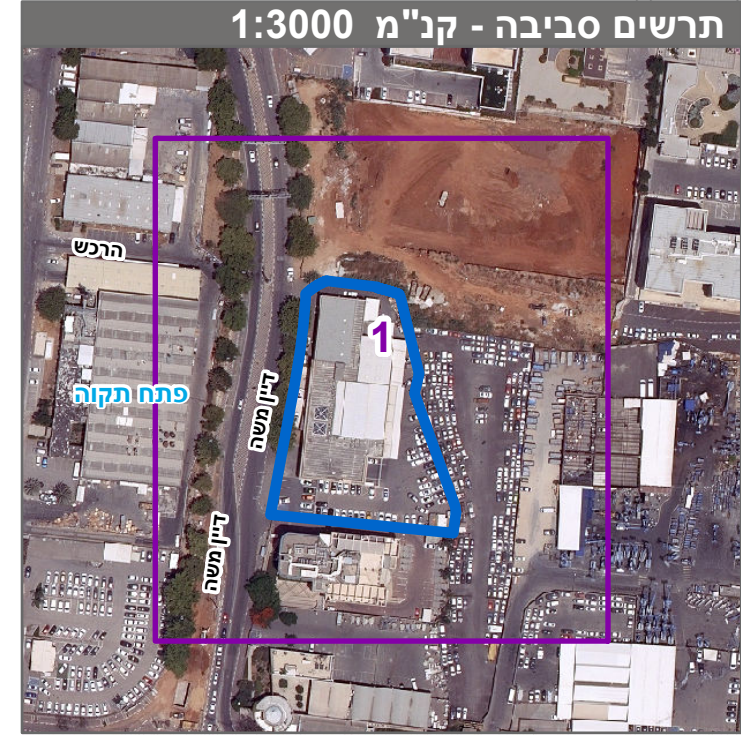
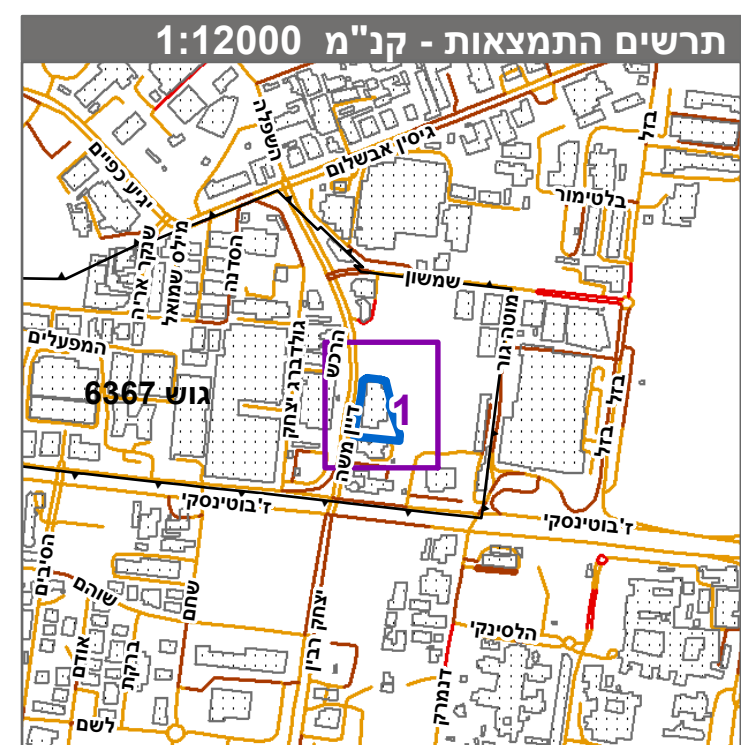

חוק התכנון והבנייה, התשכ"ה - 1965	
תכנית מפורטת	
מס' 410-0817429	
משה דיין 6	
תשרי מצב מוצע	גיליון 1 מתוך 1
מחוז	מרכז
מרחב תכנון מקומי	פחת תקוה
רשות מקומית	פחת תקוה
ישוב	פחת תקוה
תכנית בסמכות	מקומית
איחוד וחלוקה	ללא איחוד וחלוקה
היתרים או הרשאות	תכנית שמטרתה ניתן להוציא היתרים או הרשאות
מונה תדפיס התשריט	29
מועד הפקה	15/08/2022
שטח התכנית	5.03 דונם קנה מידה 1:500

אישורים בתכנית מס' 410-0817429

שמות*	מגיש התכנית	חברת המזרח לאחזקות בע"מ
	עורך ראשי	רחל יונגמן
	יזם	חברת המזרח לאחזקות בע"מ

בעלי עיני בקרקע*

מגיש התכנית	חברת המזרח לאחזקות בע"מ
עורך ראשי	רחל יונגמן
יזם	חברת המזרח לאחזקות בע"מ

טבלת גושים וחלקות*

מספר גוש	כל הגוש / חלק	מספר חלקות / בשלמותן	מספר חלקות / בחלקיתן
6367	1	1	187, 155

* הרשימה המלאה מפורטת בהוראות התכנית / בהודעה שפורסמה בעיתון וברשומות הרגי מצהיר בזאת כי המפה הטופוגרפית/המצבית המהווה רקע לתכנית זו, נערכה על ידי ביום 23.03.2022 והיא הוכנה לפי הוראות טוול מבל"ח ובהתאם להוראות החוק ולתקנות המודדים שבתוקף. דיוק הקו הכחול והקדסטר: קו כחול (בלבד) ברמה אנליטית

גטני ברני מודד מוסמך 570
 שם המודד מספר רשיון
 חתימה תאריך