

מקרא

מגורים ג

קו בנין תחת/תת קרקעי

מידות

1:250

02/02/2023

0.526

קנה מידה

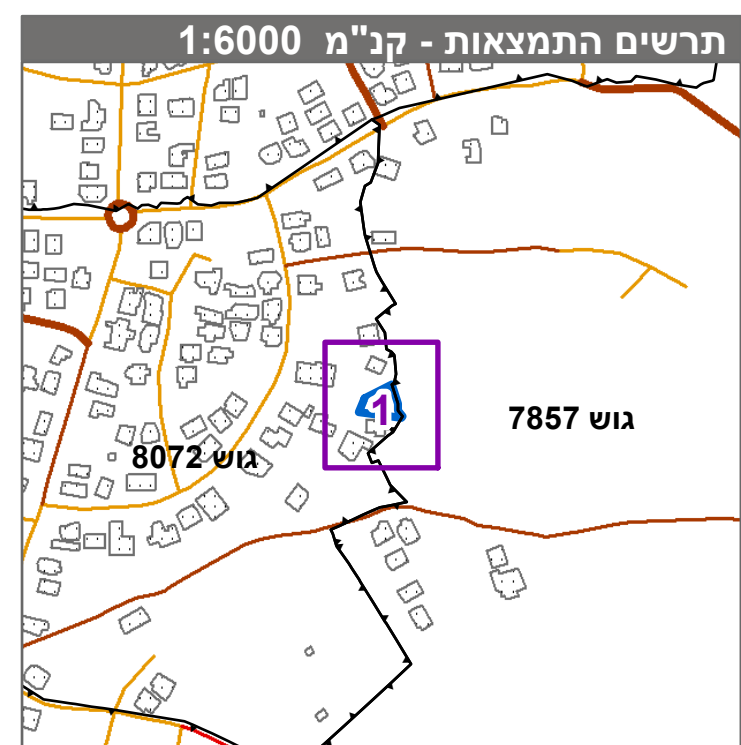

חוק התכנון והבנייה, התשכ"ה - 1965
תכנית מתאר מקומית

מס' 402-1148329

**קביעת קו בניין - סאמר זנדיק
3863/טב**

תשריט מצב מוצע גיליון 1 מתוך 1

מחוז	מרכז
מרחב תכנון מקומי	טייבה
רשות מקומית	טייבה
ישוב	

תכנית בסמכות **מקומית**

איחוד וחלוקה ללא איחוד וחלוקה

היתרים או הרשאות תכנית שמטוחה ניתן להוציא היתרים או הרשאות

מונה תדפיס התשריט **2**

מועד הפקה **02/02/2023**

שטח התכנית **0.526** דונם **קנה מידה 1:250**

אישורים בתכנית מס' 402-1148329

שמות*	מגיש התכנית	סאמר זנדיק תאגיד:
עורך ראשי	אחמד ג'באלי תאגיד: אדריכל ג'באלי אחמד	
יזם	סאמר זנדיק תאגיד:	

טבלת גושים וחלקות*

מספר גוש	כל הגוש	מספר חלקות	מספר חלקות בחלקי
8072	חלק	18	18

* הרשימה המלאה מפורטת בהוראות התכנית / בהודעה שפורסמה בעיתונות וברשומות הרגי מצהיר בזאת כי המפה הטופוגרפית/המצבית המהווה רקע לתכנית זו, נערכה על ידי ביום 02.08.2022 והיא הוכנה לפי הוראות טוהל מבל"ת ובהתאם להוראות החוק ולתקנות הממדדים שבתוקף. דיוק הקו הכחול והקדסטר: מדידה אנליטית מלאה ברמת תצ"ר

ניר עקאר
שם המודד

1443
מספר רישיון

חתימה
תאריך

מספר תכנית: 402-1148329
מספר יזום: 2