

### מקרא

תא שטח ומספרו	1	גבול התכנית	גוש 1234
מספר הדרך	2, 3, 4	גבול גוש ומספרו	5
קווי בנין	3	גבול חלקה ומספרה	5
רוחב הדרך	4		

- מגורים א
- שטח ציבורי פתוח
- דרך מאושרת
- זיקת הגנה למעבר ברכב
- חניה
- קו-בנין
- קו עזר
- מידות

### אישורים בתכנית מס' 457-1093384

מספר גוש	7788	מספר חלקה	109	מספר חלקות בשלמותן	137	מספר חלקות בחלקיות	34
----------	------	-----------	-----	--------------------	-----	--------------------	----

הריני מצהיר בזאת כי המפה הטופוגרפית/המצבית המהווה רקע לתכנית זו, נערכה על ידי ביום 28.11.2021 והיא הוכנה לפי הוראות נוהל מבא"ת ובהתאם להוראות החוק ולתקנות המודדים שבתוקף. דיוק הקו הכחול והקדסטר: מדידה אנליטית מלאה ברמת תצ"ר

926	עבד אלמנעם ג' יוסי
מספר רישון	שם המודד
תאריך	חתימה

### חוק התכנון והבנייה, התשכ"ה - 1965 תכנית מפורטת מס' 457-1093384 תיקון טעות סופר 2 בטבלת הקצאה - הצ/מק/5-1/346

תשריט מצב מוצע	גיליון 1 מתוך 1
מחוז	מרכז
מרחב תכנון מקומי	שרונים
רשות מקומית	תל מונד
ישוב	

תכנית בסמכות	מקומית
איחוד וחלוקה	ללא איחוד וחלוקה
היתרים או הרשאות	תכנית שמכוחה ניתן להוציא היתרים או הרשאות
מונה תדפיס התשריט	5
מועד הפיקה	30/10/2022
שטח התכנית	1.229 דונם קנה מידה 1:250

### שמות\*

מגיש תכנית	חגי בנימין בן תאגיד
עורך ראשי	מרדכי לינצקי תאגיד
יזם	רשות מקומית תאגיד מ.מ.תל מונד
יזם	חגי בנימין בן תאגיד
יזם	יהל בן תאגיד
יזם	תום בן תאגיד
יזם	ציפורה גיל תאגיד

### בעלי ענין בקרקע\*

### טבלת גושים וחלקות\*

מספר גוש	7788	מספר חלקה	109	מספר חלקות בשלמותן	137	מספר חלקות בחלקיות	34
----------	------	-----------	-----	--------------------	-----	--------------------	----

### תרשים התמצאות - קנ"מ 1:1250

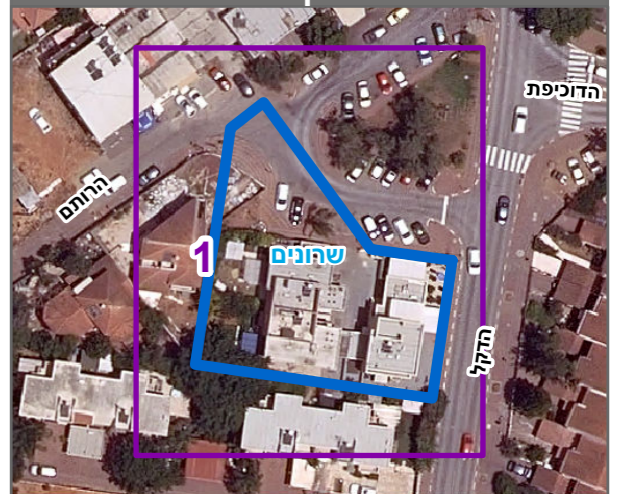

שנת צילום אוויר: 2019