

**מקרא**

מגורים ב:  

קו-בנין:

חזית מסחרית:

להרסה:

מידות:

1:250

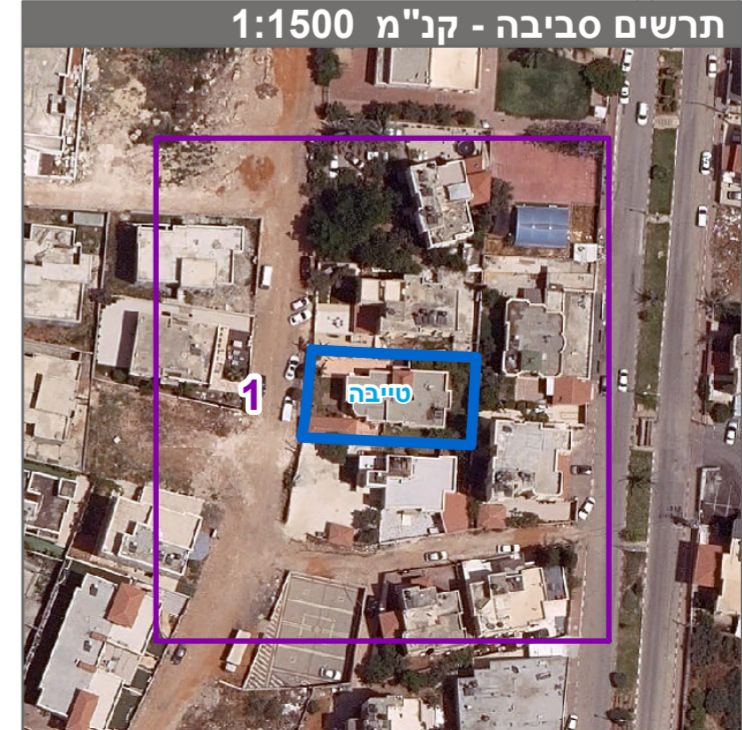
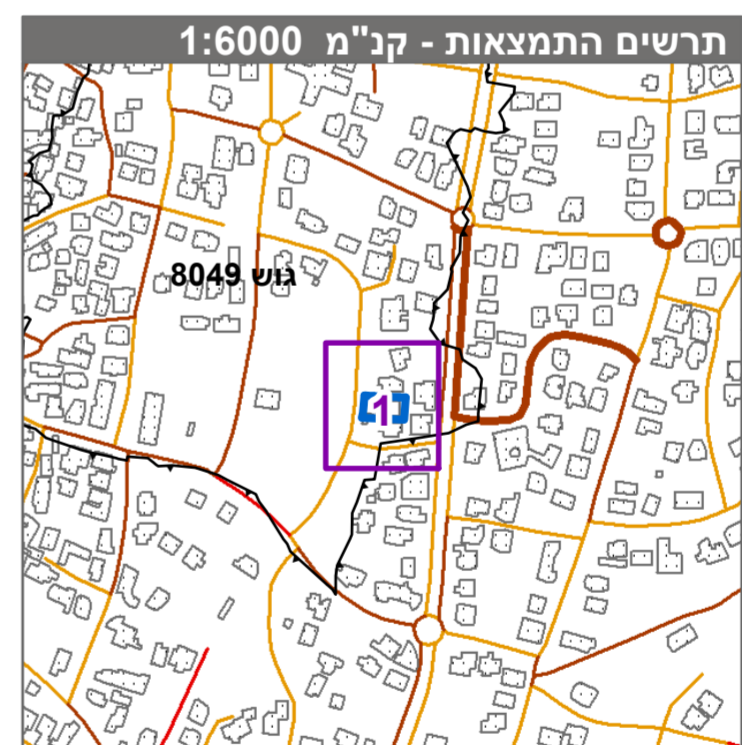

חוק התכנון והבניה, התשכ"ה - 1965  
תכנית מתאר מקומית

**מס' 402-1203793**

**הוספת חזית מסחרית למבנה מגורים  
בגוש: 8049 חלקה: 6 מגרש: 13  
(טב/3878)**

תשריט מצב מוצע: גיליון 1 מתוך 1

מחוז	מרכז
מרחב תכנון מקומי	טייבה
רשות מקומית	טייבה
ישוב	טייבה
תכנית בסמכות	מקומית
איחוד וחלוקה	ללא איחוד וחלוקה
היתרים או הרשאות	תכנית שמכונה ניתן להוציא היתרים או הרשאות
מונה תדפיס התשריט	7
מועד הפקה	08/05/2023
שטח התכנית	0.58 דונם קנה מידה 1:250

**אישורים בתכנית מס' 402-1203793**

שמות*	מגיש התכנית	מוסטפא בראג'י
	עורך ראשי	עלא מסארה
	יזם	מוסטפא בראג'י

**טבלת גושים וחלקות\***

מספר גוש	מספר חלקות בשלמותן	מספר חלקות בחלקיתן
8049	1/חלק	6

\* הרשימה המלאה מפורטת בהוראות התכנית / בהודעה שפורסמה בעיתון וברשומות הרגי מצהיר בזאת כי המפה הטופוגרפית/המצבית המהווה רקע לתכנית זו, נערכה על ידי ביום 10.02.2023 והיא הוכנה לפי הוראות טוהל מבל"ת ובהתאם להוראות החוק ולתקנות המדדים שבתוקף. דיוק הקו הכחול והקדסטר-מידה אנליטית מלאה ברמת תצ"ר

ניר עקאר 1443  
שם המודד מספר רישיון

חתימה תאריך

7 מספר תכנית 402-1203793 מספר יזום תשריט