

### מקרא

|                        |   |
|------------------------|---|
| תעוקה                  | ■ |
| דרך מוצעת              | ■ |
| שביל                   | ■ |
| שטח לאיחוד וחלוקה חדשה | ■ |
| זיקת-הגנה              | ■ |
| זיקת-הגנה למעבר ברכב   | ■ |
| גבול מגבלות בניה       | ■ |
| מידות                  | — |
| קו עורף                | — |
| להריסה                 | — |
| חזית מסחרית            | — |
| קו-בנין                | — |
| עץ/עצים לעקירה         | ● |

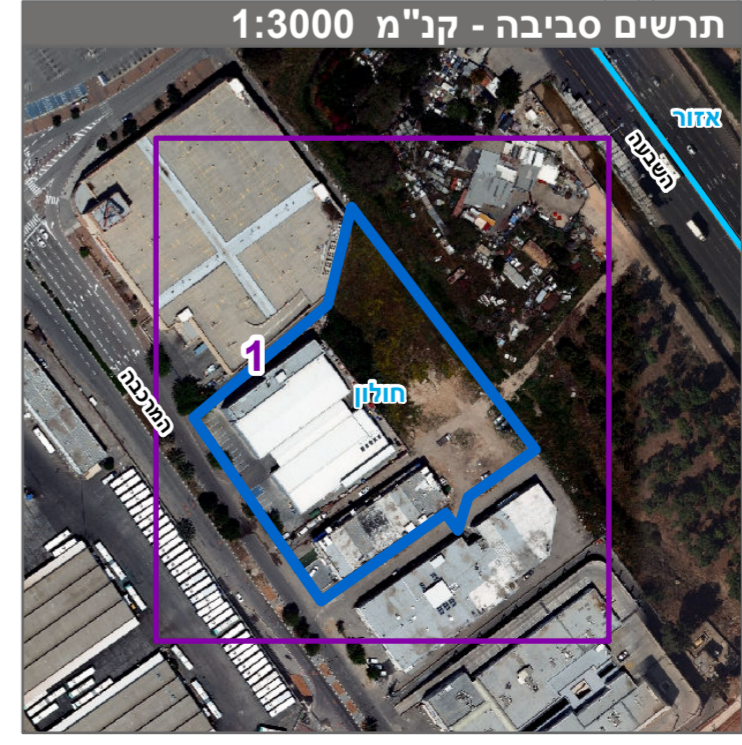
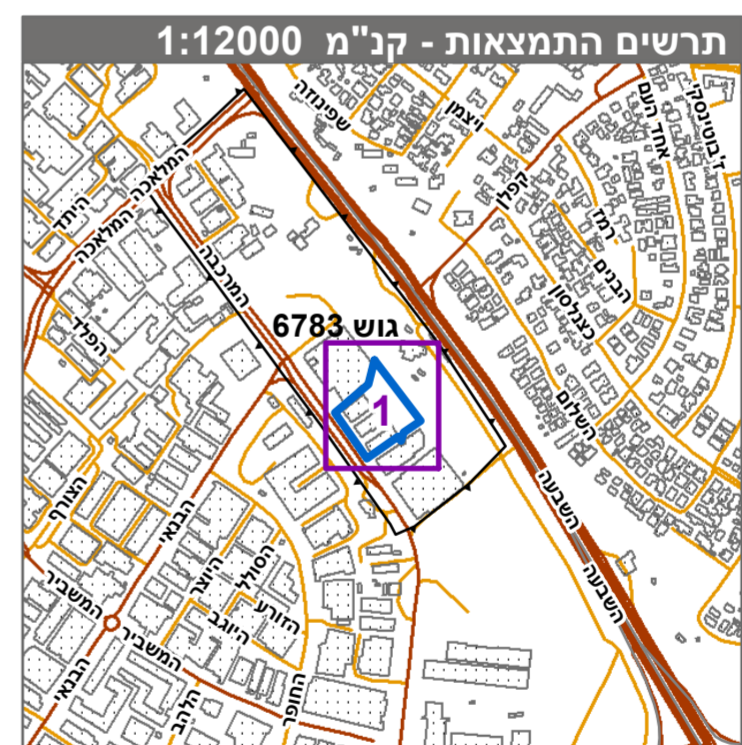

חוק התכנון והבנייה, התשכ"ה - 1965  
תכנית מפורטת

**מס' 505-0682450**

**ח/611א - הסדרת מגרשים רח' המרכבה**

תשריט מצב מוצע גיליון 1 מתוך 1

|                  |         |
|------------------|---------|
| מחוז             | תל-אביב |
| מרחב תכנון מקומי | חולון   |
| רשות מקומית      | חולון   |
| ישוב             | חולון   |

|                   |   |
|-------------------|---|
| תכנית בסמכות      | מחוזית  |
| איחוד וחלוקה      | איחוד/או חלוקה ללא הסכמת כל הבעלים בכל חזום התכנית/חלק מתחום התכנית |
| היתרים או הרשאות  | תכנית שמכוח ניתן להוציא היתרים או הרשאות                            |
| מונה תדפיס התשריט | 35  |
| מועד הפקה         | 03/08/2020  |
| שטח התכנית        | 10.024 דונם קנה מידה 1:500  |

**אישורים בתכנית מס' 505-0682450**

|             |                            |
|-------------|----------------------------|
| שמות        | עדה מקומית                 |
| מגיש התכנית | עו"ד חגית המלך             |
| עורך ראשי   | ד"ר חפץ אוריאל ודני ערים ב |

הודעה מחוזית החליטה ביום: 22/07/2019  
להפקיד את התכנית 18/08/2020  
בעלי עיני בקרקע\*

|                    |          |                       |                     |                    |
|--------------------|----------|-----------------------|---------------------|--------------------|
| טבלת גושים וחלקות* | מספר גוש | כל הגוש               | מספר חלקות בשלמות   | מספר חלקות בחלקיות |
| 6783               | חלק      | 14-15, 7-9, 31, 24-25 | 13, 10, 5-6, 19, 16 |                    |

\* הרשימה המלאה מפורטת בהוראות התכנית / בהודעה שפורסמה באתר בתינת ובדפוסות הרגי מצהיר בזאת כי המפה הטופוגרפית/המצבית המהווה רקע לתכנית זו, נערכה על ידי ביום 5.08.2020 והיא הוכנה לפי הוראות טוהל מ"ב"ל ובהתאם להוראות החוק ולתקנות המדדים שבתוקף. דיוק הקו הכחול והקדסטרי: קו כחול (בלבד) ברמה אנליטית

אנדר שטרנשטיין 1306 מספר רישון  
שם המודד חתימה תאריך

35 מס' תכנית 505-0682450 מספר רישון תשריט