

מקרא

מגורים ד

זיקת-הנאה למעבר רגלי

קו-בנין

קו בנין עילי

חזית מסחרית

להריסה

מידות

עץ/עצים לשימור

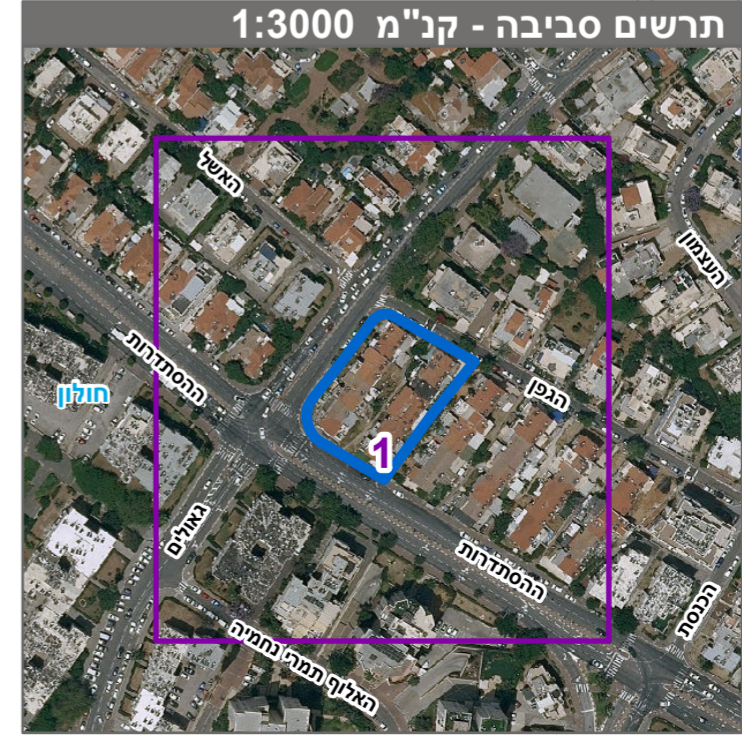
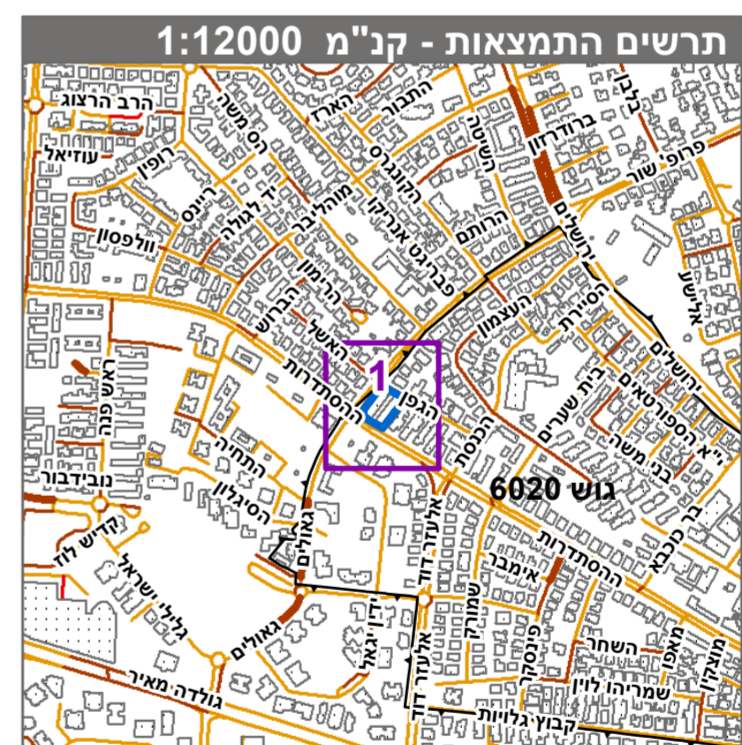

חוק התכנון והבנייה, התשכ"ה - 1965
תכנית מתאר מקומית

מס' 505-0988105

ח/מק/219 ההסדרות 143-145

תשריט מצב מוצע גיליון 1 מתוך 1

מחוז	תל-אביב
מרחב תכנון מקומי	חולון
רשות מקומית	חולון
ישוב	חולון
תכנית בסמכות	מקומית
איחוד וחלוקה	איחוד/או חלוקה ללא הסכמת כל בעלים בכל תחום התכנית/חלק מתחום התכנית
היתרים או הרשאות	תכנית שמכונה ניתן להוציא היתרים או הרשאות
מונה תדפיס התשריט	22
מועד הפקה	03/08/2022
שטח התכנית	2.426 דונם קנה מידה 1:500

אישורים בתכנית מס' 505-0988105

שמות*	מגיש התכנית	איל בהרי
	עורך ראשי	אהוד כרמיל
	יזם	תאגיד: בהרי סוהו חולון בע"מ

בעלי עיני בקרקע*

בעלים	יוסף פרידמן
	תאגיד: פרידמן, רכבי, לבנשטיין

טבלת גושים וחלקות*

מספר גוש	כל הגוש	מספר חלקות בשלמותן	מספר חלקות בחלקיתן
6020	חלק	685-686	

* הרשימה המלאה מפורטת בהוראות התכנית / בהודעה שפורסמה בעיתונות וברשומות הרגי מוצרי בזאת כי המפה הטופוגרפית/המצבית המהווה רקע לתכנית זו, נערכה על ידי ביום 27.05.2021 והיא הוכנה לפי הוראות טול מבל"ת ובהתאם להוראות החוק ולתקנות המדדים שבתוקף. דיוק הקו הכחול והקדסטר-מידה אנליטית מלאה ברמת תצ"ר

גבארה תאופיק 991
שם המודד מספר רישיון חתימה תאריך

22 מספר תכנית 505-0988105 מספר רישיון תשריט