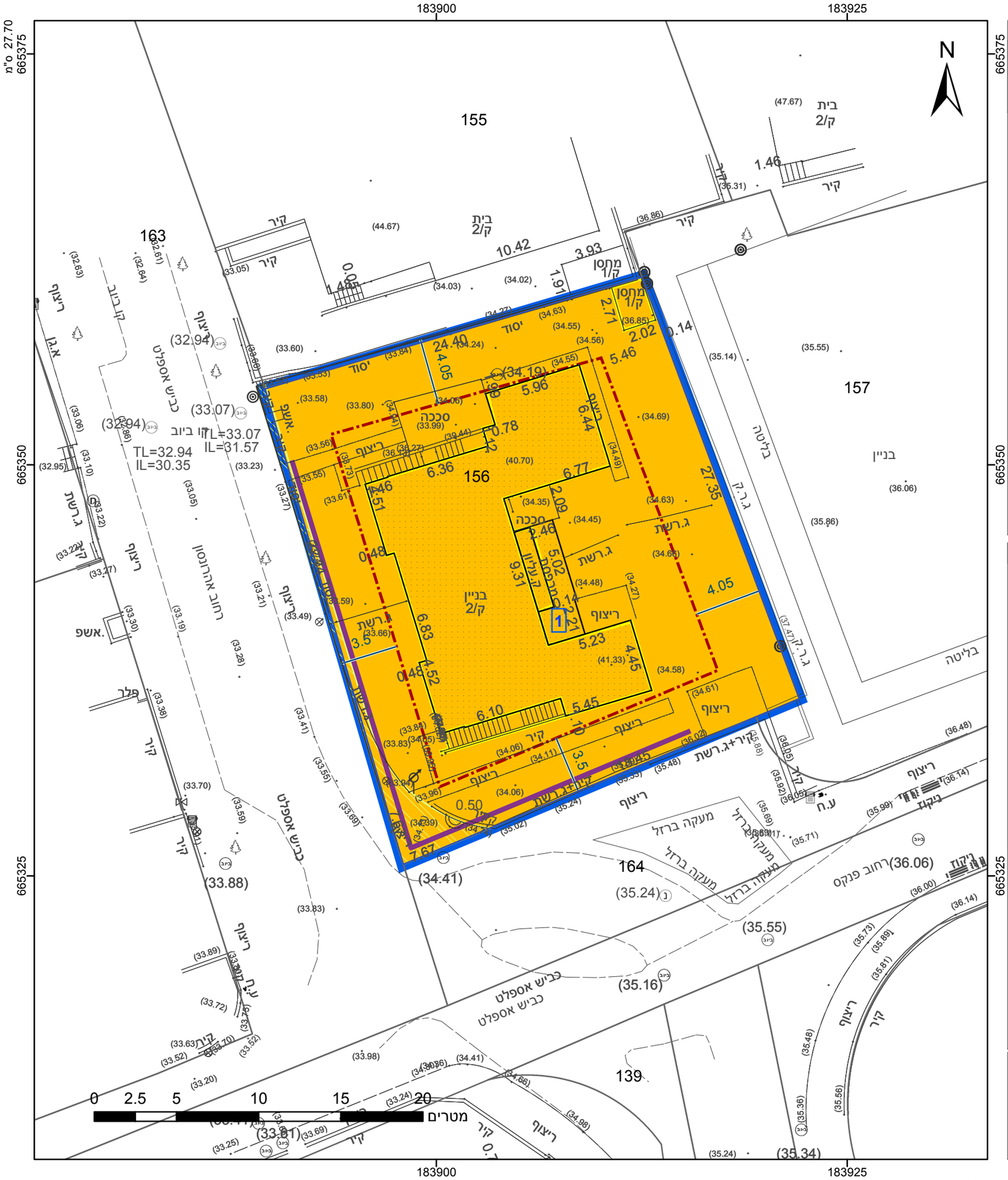


## מקרא

- גבול התכנית
- תא שטח ומספרו
- גוש 1234 — גבול גוש ומספרו
- 5 — גבול חלקה ומספרה
- מספר הדרך / קווי בנין / רוחב הדרך
- מגורים ב
- זיקת הנאה למעבר רגלי
- מבנה להריסה
- קו-בנין
- חזית מסחרית
- להריסה
- קו עזר3
- מידות

## אישורים בתכנית מס' 501-0959452

הריני מצהיר בזאת כי המפה הטופוגרפית/המצבית המהווה רקע לתכנית זו, נערכה על ידי ביום 04.03.2021 והיא הוכנה לפי הוראות נוהל מבא"ת ובהתאם להוראות החוק ולתקנות המודדים שבתוקף. דיוק הקו הכחול והקדסטר: מדידה אנליטית מלאה ברמת תצ"ר

| | |
|---|---|
| מאחגנה מוחמד | 1205 |
| שם המודד | מספר רשיון |
| חתימה | תאריך |

# חוק התכנון והבנייה, התשכ"ה - 1965
## תכנית מפורטת
## מס' 501-0959452

## שינויים בבניין חדש בהיתר ברח' פנקס 12

| תשריט מצב מוצע | גיליון 1 מתוך 1 |
|---|---|
| מחוז | תל-אביב |
| מרחב תכנון מקומי | בני ברק |
| רשות מקומית | בני ברק |
| ישוב | בני ברק |
| תכנית בסמכות | מקומית |
| איחוד וחלוקה | ללא איחוד וחלוקה |
| היתרים או הרשאות | תכנית שמכוחה ניתן להוציא היתרים או הרשאות |
| מונה תדפיס התשריט | 9 |
| מועד הפקה | 11/07/2022 13:09 |
| שטח התכנית | 0.733 דונם — קנה מידה 1:250 |

## שמות*

| | |
|---|---|
| מגיש תכנית | דינדל שלום דרנגר<br>תאגיד: |
| עורך ראשי | לאון אושקי<br>תאגיד: אושקי אדריכלים |
| יזם | דינדל שלום דרנגר<br>תאגיד: |

## בעלי ענין בקרקע*

| | |
|---|---|
| בעלים | שמואל אינהורן<br>תאגיד: |
| בעלים | תאגיד: קק"ל |
| חוכר | דינדל שלום דרנגר<br>תאגיד: |
| חוכר | משה יעקב דרנגר<br>תאגיד: |
| חוכר | לאה כהן<br>תאגיד: |
| חוכר | מאיר כהן<br>תאגיד: |

## טבלת גושים וחלקות*

| מספר גוש | חלק/ כל הגוש | מספרי חלקות בשלמותן | מספרי חלקות בחלקיותן |
|---|---|---|---|
| 6124 | חלק | 156 | |

* הרשימה המלאה מפורטת בהוראות התכנית / בהודעה שפורסמה בעיתונות וברשומות

## תרשים התמצאות - קנ"מ 1:250

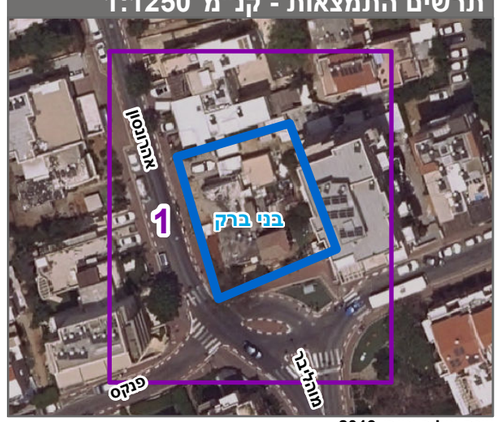


שנת צילום אויר: 2019

מספר תכנית: 501-0959452, מספר גירסת תשריט: 9