

מקרא

מגורים:

קו-בנין:

קו בנין תחתית/קרקעי:

מידות:

עץ/עצים לשימור:

עץ/עצים לכריתה:

מבנה לשימור:

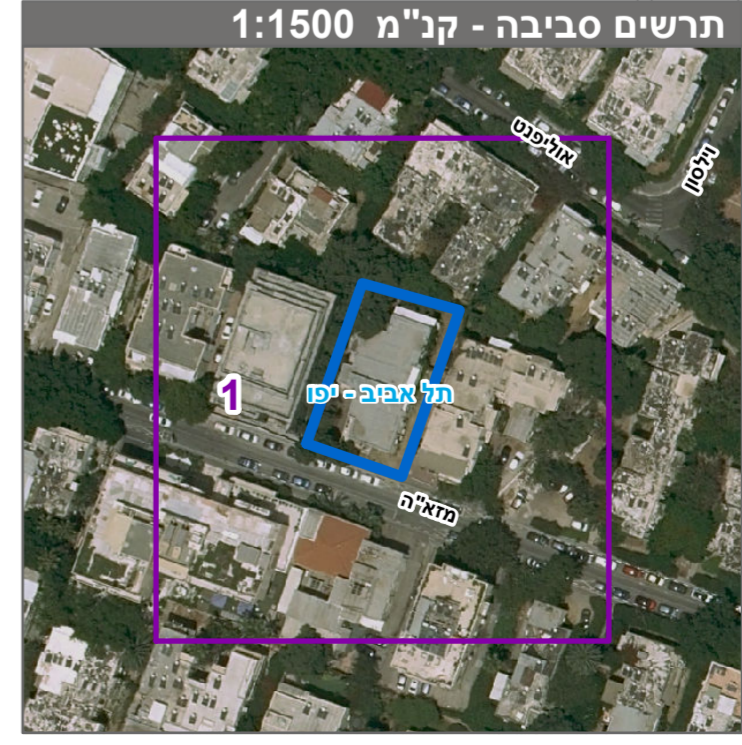
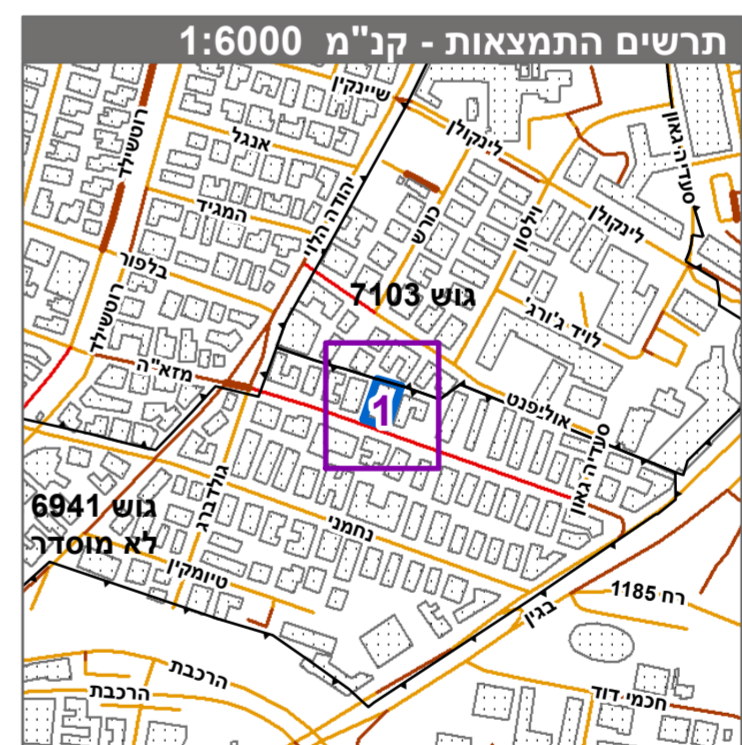

חוק התכנון והבניה, התשכ"ה - 1965
תכנית מתאר מקומית

מס' 507-0731646

תא/4944 - מזא"ה 59

תשריט מצב מוצע: גיליון 1 מתוך 1

מחוז	תל-אביב
מרחב תכנון מקומי	תל אביב-יפו
רשות מקומית	תל אביב-יפו
ישוב	תל אביב-יפו
תכנית בסמכות	מחוזית
איחוד וחלוקה	ללא איחוד וחלוקה
היתרים או הרשאות	תכנית שמטוחה ניתן להוציא היתרים או הרשאות
מונה תדפיס התשריט	22
מועד הפקה	01/03/2023
שטח התכנית	0.696 דונם קנה מידה 1:250

אישורים בתכנית מס' 507-0731646

מגיש התכנית	תאגיד: חברת הגמל לעובדי האוניברסיטה העברית בע"מ
עורך ראשי	דניאל מסטר תאגיד: מסטר גל אדריכלים בע"מ
יזם	תאגיד: חברת הגמל לעובדי האוניברסיטה העברית בע"מ

מינהל התכנון
חוק התכנון והבניה, התשכ"ה - 1965
מחוזת-אביב
הוועדה המחוזית החליטה ביום: 19/12/2022
להפקיד את התכנית
11/06/2023

שמות*

מגיש התכנית	תאגיד: חברת הגמל לעובדי האוניברסיטה העברית בע"מ
עורך ראשי	דניאל מסטר תאגיד: מסטר גל אדריכלים בע"מ
יזם	תאגיד: חברת הגמל לעובדי האוניברסיטה העברית בע"מ

טבלת גושים וחלקות*

מספר גוש	חלק	מספר חלקות בשלמותן	מספר חלקות בחלקיתן
6941	חלק 65		

* הרשימה המלאה מפורטת בהוראות התכנית / בהודעה שפורסמה בעיתון ובירושמות הרגיני מצויה בזאת כי המפה הטופוגרפית/המצבית המהווה רקע לתכנית זו, נערכה על ידי ביום 14.04.2021 והיא הוכנה לפי הוראות טוהל מבל"ת ובהתאם להוראות החוק ולתקנות המודדים שבתוקף. דיוק הקו הכחול והקדסטר: קו כחול (בלבד) ברמה אנליטית

ש.חפץ 276
שם המודד: מספר רישון חתימה תאריך