חוק התכנון והבנייה, התשכ"ה - 1965
תכנית מפורטת

מס' 259-0530980

שינוי קו בנין מגרש 28/1 צחר ע"ש איט איז בע"מ

תשריט מצב מוצע	גיליון 1 מתוך 1		
מחוז	צפון		
מרחב תכנון מקומי	אצבע הגליל		
רשות מקומית			
ישוב			
תכנית בסמכות	מקומית		
איחוד וחלוקה	ללא איחוד וחלוקה		
היתרים או הרשאות	תכנית שמכוחה ניתן להוציא היתרים או הרשאות		
מונה תדפיס התשריט	4		
מועד הפקה	02/05/2018	13:36	
שטח התכנית	2.459 דונם	קנה מידה	1:250

שמות*

מגיש תכנית	תאגיד:איט איז בע"מ
עורך ראשי	בהא טרביה תאגיד:
יזם	תאגיד:איט איז בע"מ

בבעלות מדינה	תאגיד:רשות מקרקעי ישראל
שוכר	תאגיד:איט איז בע"מ

טבלת גושים וחלקות*

מספר גוש	חלק/ כל הגוש	מספרי חלקות בשלמותן	מספרי חלקות בחלקיותן
13955	חלק		1

* הרשימה המלאה מפורטת בהוראות התכנית / בהודעה שפורסמה בעיתונות וברשומות

תרשים התמצאות 1:1500

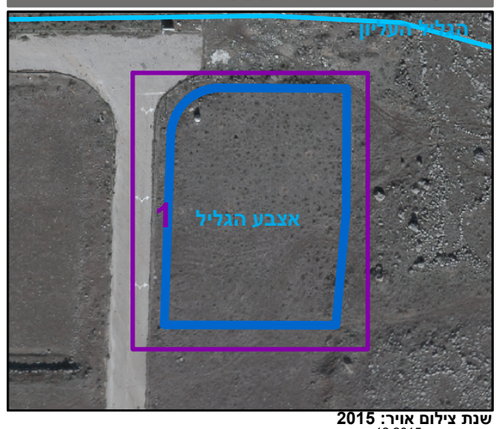

שנת צילום אויר: 2015
גרסת מערכת 12.2015

מקרא

גבול התכנית
גבול גוש ומספרו 1234 גוש
גבול חלקה ומספרה 5
תא שטח ומספרו 1
מספר הדרך
קווי בנין
רוחב הדרך
1 2 3 4

תעשיה
קו-בנין
מידות

אישורים

הריני מצהיר בזאת כי המפה הטופוגרפית/המצבית המהווה רקע לתכנית זו, נערכה על ידי ביום 23/03/17 והיא הוכנה לפי הוראות נוהל מבא"ת ובהתאם להוראות החוק ולתקנות המודדים שבתוקף. דיוק הקו הכחול והקדסטר: מדידה אנליטית מלאה ברמת תצ"ר
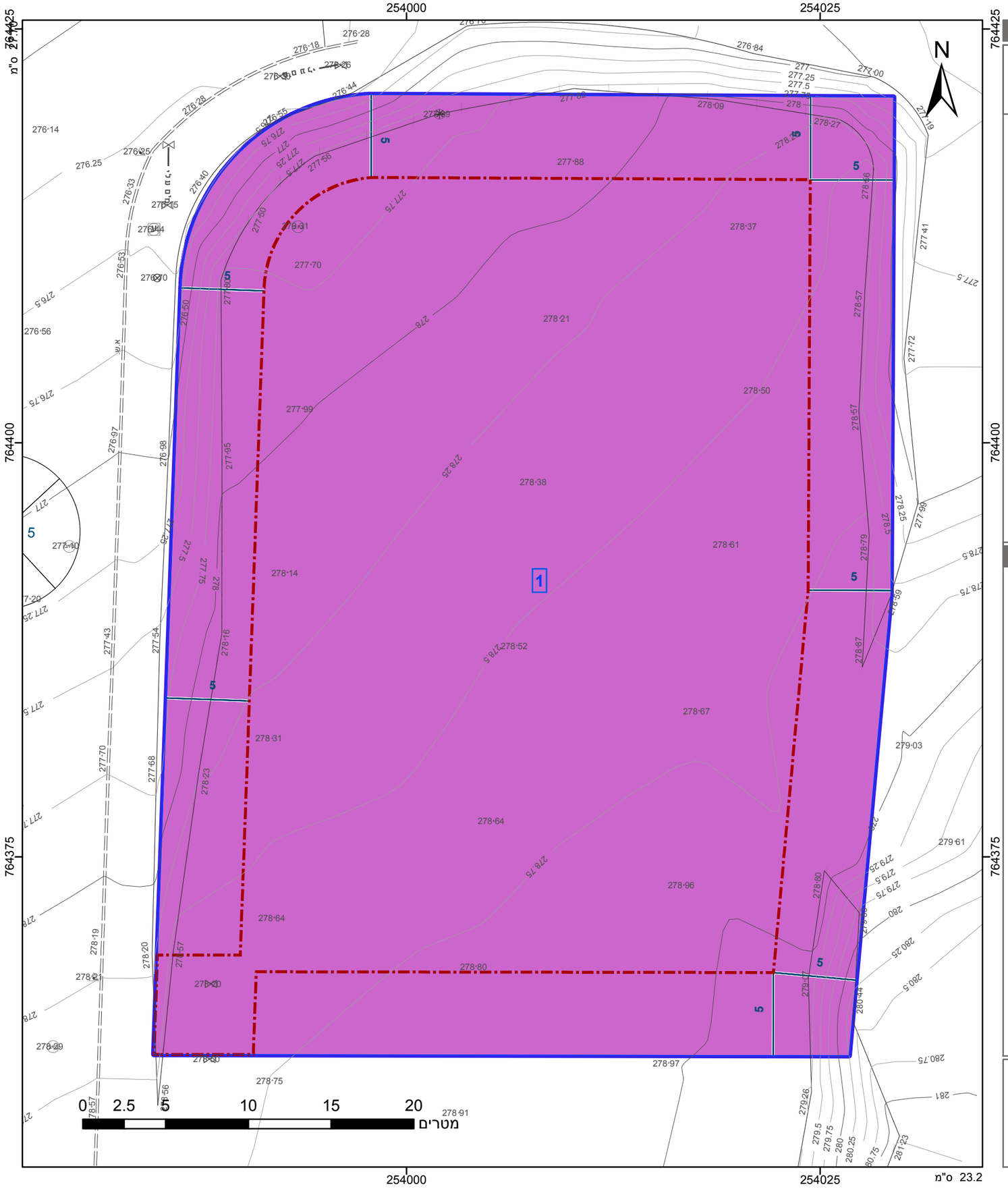
ראתב סבאג	772
שם המודד	מספר רשיון
חתימה	תאריך