

מקרא

תא שטח ומספרו	1	גבול התכנית	גוש 1234
מספר הדרך	1	גבול גוש ומספרו	5
קווי בנין	2	גבול חלקה ומספרה	
חחב הדרך	3		
	4		

- מגורים ב
- קו-בנין
- להריסה
- מידות

אישורים

הריני מצהיר בזאת כי המפה הטופוגרפית/המצבית המהווה רקע לתכנית זו, נערכה על ידי ביום 01.12.2017 והיא הוכנה לפי הוראות נוהל מבא"ת ובהתאם להוראות החוק ולתקנות המודדים שבתוקף. דיוק הקו הכחול והקדסטר: מדידה גרפית

971	אסמעיל ראוף
מספר רישיון	שם המודד
תאריך	חתימה

חוק התכנון והבנייה, התשכ"ה - 1965
תכנית מפורטת

מס' 205-0598664
סלמה, שינוי בקווי בנין ותכנית קרקע, גו"ח 19457/144

תשריט מצב מוצע גיליון 1 מתוך 1

מחוז	צפון
מרחב תכנון מקומי	משגב
רשות מקומית	משגב
ישוב	סלמה
תכנית בסמכות	מקומית
איחוד וחלוקה	ללא איחוד וחלוקה
היתרים או הרשאות	תכנית שמכוחה ניתן להוציא היתרים או הרשאות
מונה תדפיס התשריט	3
מועד הפקדה	08/04/2018
שטח התכנית	0.577 דונם
	קנה מידה 1:250

שמות*

מגיש תכנית	קאסם סואעד תאגיד
עורך ראשי	עבד אלמועטי אבו יונס תאגיד
ים	קאסם סואעד תאגיד

בעלים

קאסם סואעד תאגיד

טבלת גושים וחלקות*

מספר גוש	חלקה	מספר חלקות	מספרי חלקות בחלקותן
19457	144	1	

* הרשימה המלאה מפורטת בהוראות התכנית / בהודעה שפורסמה בעיתונות וברשומות

תרשים התמצאות 1:1500

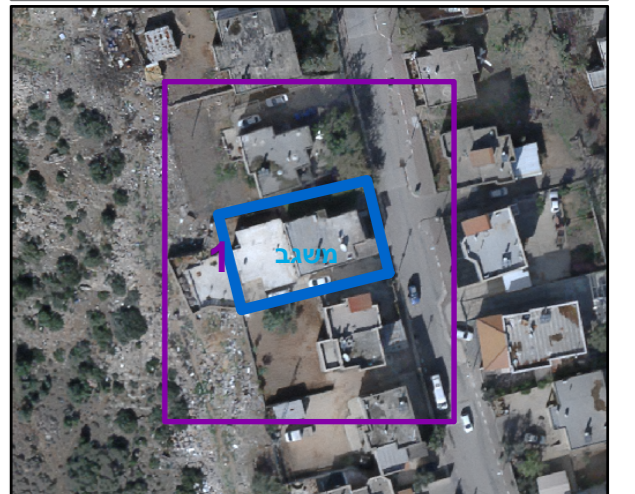

שנת צילום אוויר: 2015
גרסת מערכת 12.2015