חוק התכנון והבנייה, התשכ"ה - 1965
תכנית מפורטת

מס' 220-0597880

מק/קצ/8/10834, מגרש 204, רובע בתרא

תשריט מצב מוצע	גיליון 1 מתוך 1		
מחוז	צפון		
מרחב תכנון מקומי	קצרין		
רשות מקומית	קצרין		
ישוב	קצרין		
תכנית בסמכות	מקומית		
איחוד וחלוקה	ללא איחוד וחלוקה		
היתרים או הרשאות	תכנית שמכוחה ניתן להוציא היתרים או הרשאות		
מונה תדפיס התשריט	4		
מועד הפקה	29/04/2018	13:00	
שטח התכנית	0.493 דונם	קנה מידה	1:250

שמות*

מגיש תכנית	מרק בנדיט תאגיד:
עורך ראשי	נינה קפיטונוב תאגיד: משרד תכנון נינה קפיטונוב
יזם	מרק בנדיט תאגיד:

בעלים	
	מרק בנדיט תאגיד:

טבלת גושים וחלקות*

מספר גוש	חלק/ כל הגוש	מספרי חלקות בשלמותן	מספרי חלקות בחלקיותן
201009	חלק	5	

* הרשימה המלאה מפורטת בהוראות התכנית / בהודעה שפורסמה בעיתונות וברשומות

תרשים התמצאות 1:1500

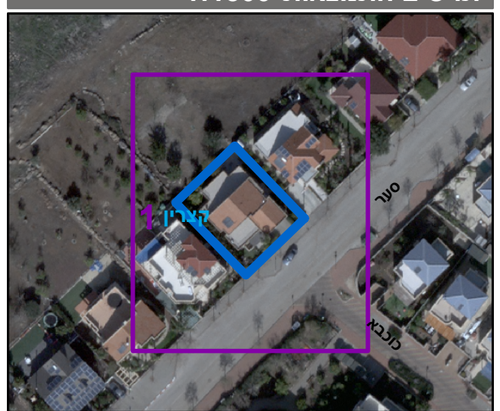

שנת צילום אויר: 2015
גרסת מערכת 12.2015

מקרא

- גבול התכנית
- גוש 1234 גבול גוש ומספרו
- 5 גבול חלקה ומספרה
- 1 תא שטח ומספרו
- מספר הדרך / קווי בנין / רוחב הדרך
- מגורים א2-יעוד שהתבטל
- קו בנין
- מידות

אישורים

הריני מצהיר בזאת כי המפה הטופוגרפית/המצבית המהווה רקע לתכנית זו, נערכה על ידי ביום 15.10.2017 והיא הוכנה לפי הוראות נוהל מבא"ת ובהתאם להוראות החוק ולתקנות המודדים שבתוקף. דיוק הקו הכחול והקדסטר: מדידה גרפית
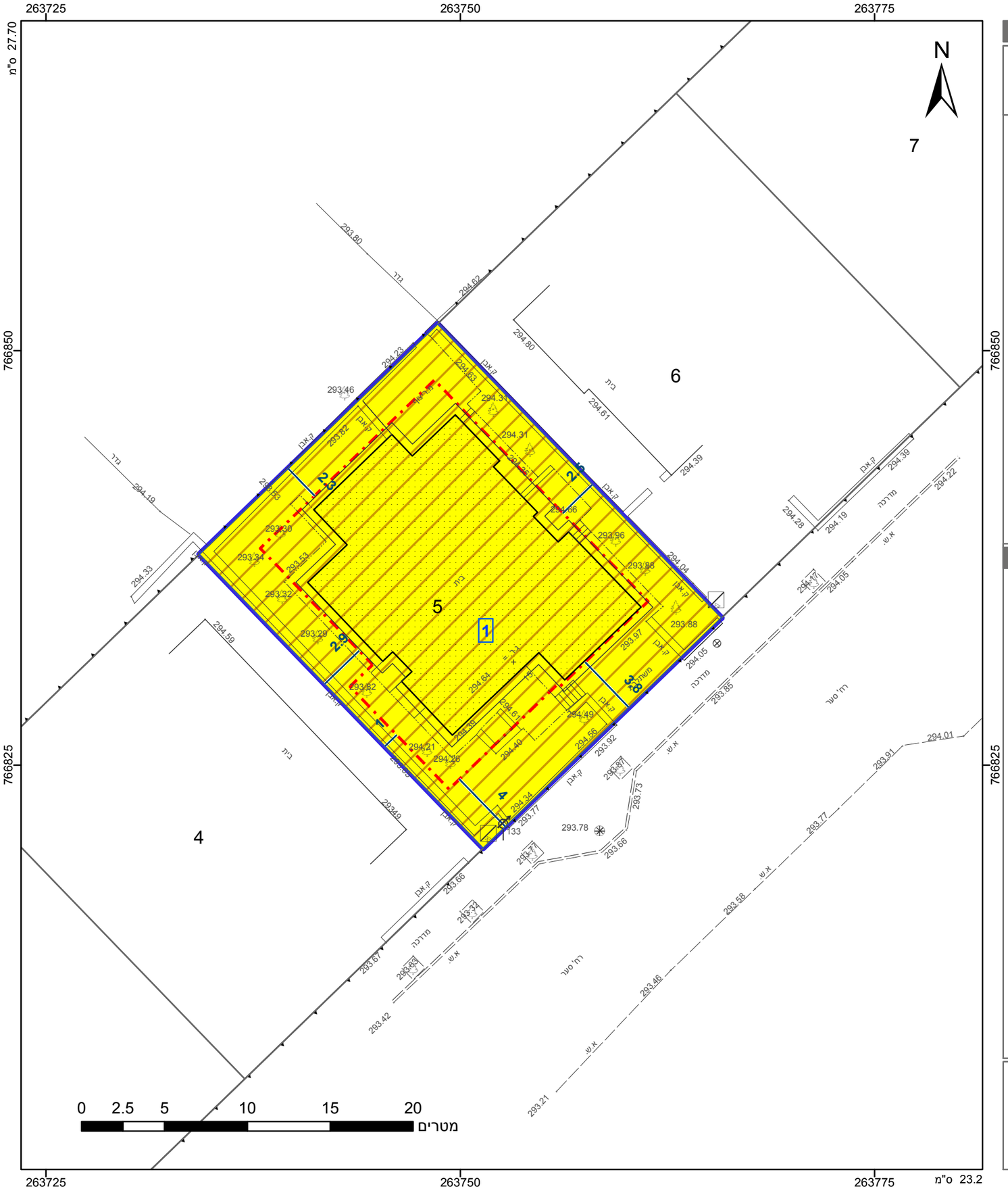
????? ????	1204
שם המודד	מספר רשיון
חתימה	תאריך