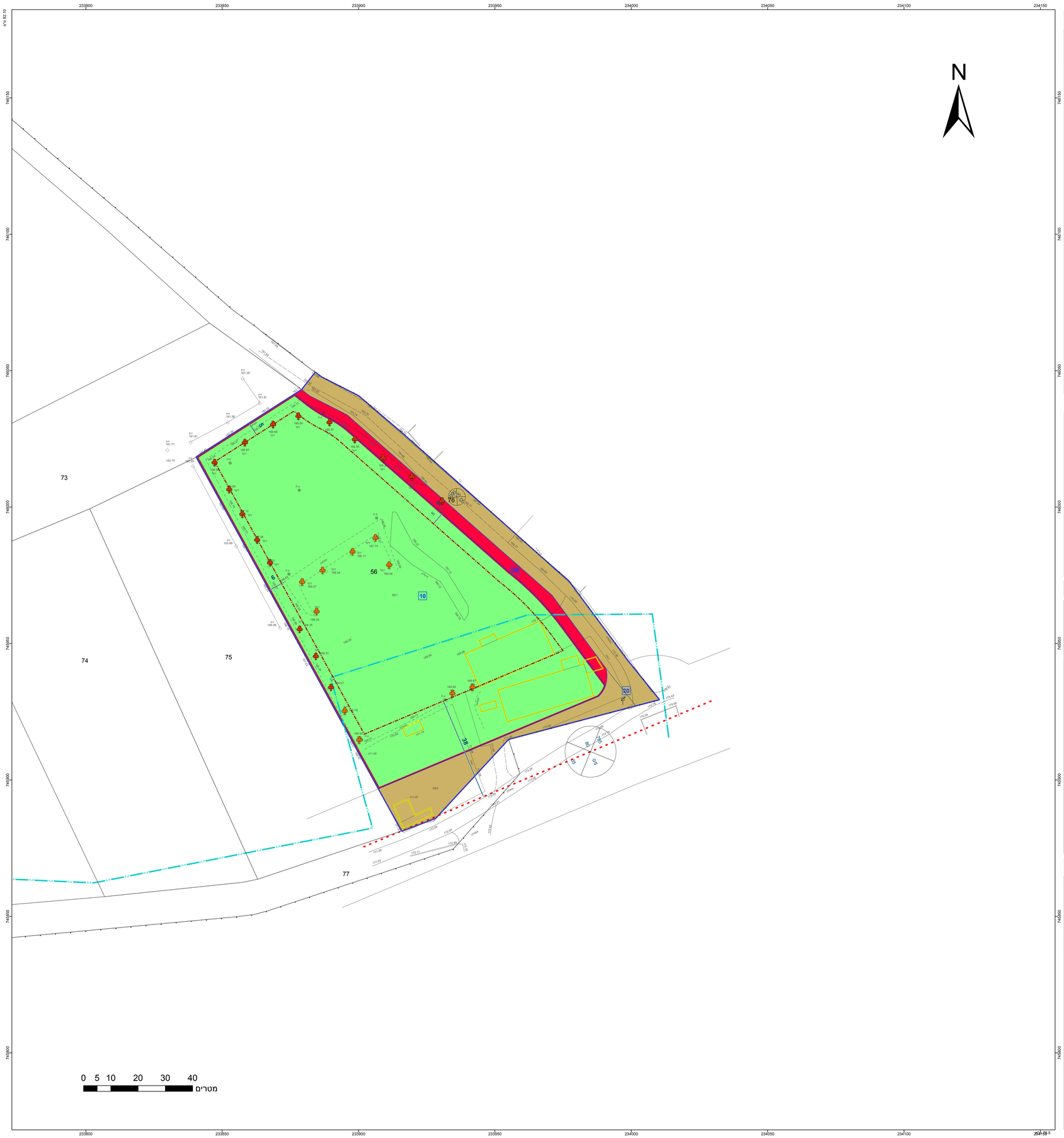

חוק התכנון והבנייה, התשכ"ה - 1965

תכנית מתאר מקומית

מס' 251-0471417

גן אירועים בועינה נוגידאת ג/23053

תשריט מצב מוצע	גליון 1 מתוך 1
מחוז	צפון
מרחב תכנון מקומי	הגליל המזרחי
רשות מקומית	בועיינה-נוג'יידאת
ישוב	בועיינה-נוג'יידאת
תכנית בסמכות	מחוזית
איחוד וחלוקה	ללא איחוד וחלוקה
היתרים או הרשאות	תכנית שמכוחה ניתן להוציא היתרים או הרשאות
מונה תדפיס התשריט	9
מועד הפקה	05/06/2018 22:59
שטח התכנית	13.182 דונם קנה מידה 1:500

אישורים

מקרא

גבול תכנית
גבול גוש וסטטוס
גבול חלקה וסטטוס
1234 גוש
מספר חלקה
רחוב ודרך
מספר בית בדרך
קו בנין
רוחב בדרך
1 2 3 4

- גן ארועים
- דרך מאושרת
- דרך מוצעת
- מבנה להריסה
- קו-בנין
- ציר
- קו מים "4 ומעלה
- מידות
- עץ/עצים לשימור
- עץ/עצים להעתקה

מקרא מפת מדידה

מקרא

- מבנה
- צריף/סככה/חממה
- אספלט
- אבן שפה
- דרך עפר
- גדר תיל \ רשת
- גדר אבן/קיר
- גדר אבן/ קיר אבן/ גדר\ בטון
- שפת ואדי
- מדרון עליון/ שיפוע סבעי
- עץ
- נקודת גובה אופיינית 12.85
- קו גובה משני (0.5, 0.5 מ')
- קו גובה ראשי (5.0, 2.5, 1.0 מ')
- שוחת ביקורת כללית
- עמוד כללי
- ארון כללי
- עמוד תאורה
- עמוד תקשורת
- ע. חשמל עץ
- ע. חשמל בטון
- ע. חשמל תעלה
- ע.חשמל, זויות
- שוחת\ גוב מים
- שוחת ביוב
- שוחת ניקוז
- גוב תקשורת

תרשים התמצאות - קנ"מ 1:12000

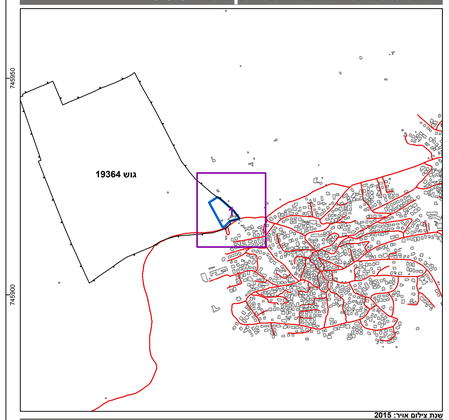

שנת צילום אויר: 2015

תרשים סביבה - קנ"מ 1:3000

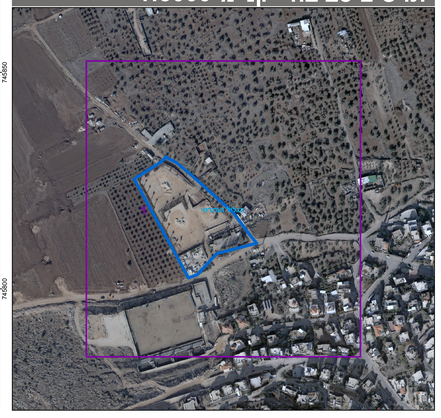

שמות*

מגיש התכנית	אחמד סעיד חמודה תאגיד:
מגיש התכנית	געפר סעיד חמודה תאגיד:
מגיש התכנית	מואפק סעיד חמודה תאגיד:
מגיש התכנית	מוניר סעיד חמודה תאגיד:
מגיש התכנית	פתחי סעיד חמודה תאגיד:
עורך ראשי	אחמד זועבי תאגיד: אדריכל אחמד זועבי

בעלי ענין בקרקע*

בעלים	אחמד סעיד חמודה תאגיד:
בעלים	געפר סעיד חמודה תאגיד:
בעלים	מואפק סעיד חמודה תאגיד:
בעלים	מוניר סעיד חמודה תאגיד:
בעלים	פתחי סעיד חמודה תאגיד:

טבלת גושים וחלקות*

מספר גוש	חלק/ כל הגוש	מספרי חלקות בשלמותן	מספרי חלקות בחלקותן
19364	חלק	56	76

* הרשימה המלאה מפורטת בהוראות התכנית / בהודעה שפורסמה בעיתונות וברשומות

הריני מצהיר בזאת כי המפה הטופוגרפית/המצבית המהווה רקע לתכנית זו, נערכה על ידי ביום 14-4-18 והיא הוכנה לפי הוראות נוהל מבא"ת ובהתאם להוראות החוק ולתקנות המודדים שבתוקף. דיוק הקו הכחול והקדסטר:
מדידה גרפית

מוחמד שבאן	670		
שם המודד	מספר רשיון	חתימה	תאריך

גרסת מערכת 12.2015