## מקרא

גבול התכנית
גבול גוש 1234 ומספרו
גבול חלקה 5 ומספרה
תא שטח 1 ומספרו
מספר הדרך
קווי בנין
רוחב הדרך

מגורים ב
קו-בנין
מידות

## אישורים

הריני מצהיר בזאת כי המפה הטופוגרפית/המצבית המהווה רקע לתכנית זו, נערכה על ידי ביום 6-8-16 והיא הוכנה לפי הוראות נוהל מבא"ת ובהתאם להוראות החוק ולתקנות המודדים שבתוקף. דיוק הקו הכחול והקדסטר: מדידה גרפית

| | |
|---|---|
| מוחמד שעבאן | 670 |
| שם המודד | מספר רשיון |
| | |
| חתימה | תאריך |

חוק התכנון והבנייה, התשכ"ה - 1965
תכנית מפורטת

# מס' 251-0474379

# שינוי בקווי בנין והגדלת אחוזי בניה בטורעאן

| תשריט מצב מוצע | גיליון 1 מתוך 1 | | |
|---|---|---|---|
| מחוז | צפון | | |
| מרחב תכנון מקומי | הגליל המזרחי | | |
| רשות מקומית | טורעאן | | |
| ישוב | טורעאן | | |
| תכנית בסמכות | מקומית | | |
| איחוד וחלוקה | ללא איחוד וחלוקה | | |
| היתרים או הרשאות | תכנית שמכוחה ניתן להוציא היתרים או הרשאות | | |
| מונה תדפיס התשריט | 4 | | |
| מועד הפקה | 11/06/2018 | 09:47 | |
| שטח התכנית | 0.437 דונם | קנה מידה | 1:250 |

## שמות*

| | |
|---|---|
| מגיש תכנית | זאהר גבן<br>תאגיד: |
| מגיש תכנית | חניף גבן<br>תאגיד: |
| מגיש תכנית | מוחמד גבן<br>תאגיד: |
| עורך ראשי | עבד'אלמג'יד שעבאן<br>תאגיד: אדר' עבד שעבאן |
| יזם | זאהר גבן<br>תאגיד: |
| יזם | חניף גבן<br>תאגיד: |
| יזם | מוחמד גבן<br>תאגיד: |

| | |
|---|---|
| בבעלות מדינה | תאגיד: רשות מקרקעי ישראל |
| חוכר | זאהר גבן<br>תאגיד: |
| חוכר | חניף גבן<br>תאגיד: |
| חוכר | מוחמד גבן<br>תאגיד: |

## טבלת גושים וחלקות*

| מספר גוש | חלק/ כל הגוש | מספרי חלקות בשלמותן | מספרי חלקות בחלקיותן |
|---|---|---|---|
| 16607 | חלק | 38 | |

* הרשימה המלאה מפורטת בהוראות התכנית / בהודעה שפורסמה בעיתונות וברשומות

## תרשים התמצאות 1:500

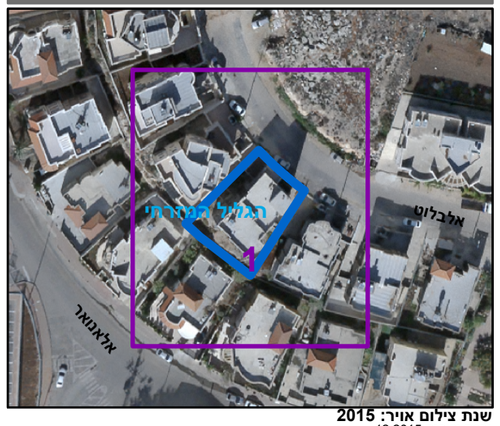


שנת צילום אויר: 2015
גרסת מערכת 12.2015