מקרא

גבול התכנית

גבול גוש 1234 ומספרו

גבול חלקה 5 ומספרה

תא שטח 1 ומספרו

מספר הדרך 1 / קווי בנין 2 / רוחב הדרך 3 / 4

מגורים, תעסוקה ותירות

קו-בנין

מידות

אישורים

הריני מצהיר בזאת כי המפה הטופוגרפית/המצבית המהווה רקע לתכנית זו, נערכה על ידי ביום 19.06.2018 והיא הוכנה לפי הוראות נוהל מבא"ת ובהתאם להוראות החוק ולתקנות המודדים שבתוקף. דיוק הקו הכחול והקדסטר: מדידה אנליטית מלאה ברמת תצ"ר

???? ??????	1022
שם המודד	מספר רשיון
חתימה	תאריך

חוק התכנון והבנייה, התשכ"ה - 1965
תכנית מתאר מקומית

מס' 262-0657635

איחוד וחלוקה ללא הסכמה בצפון סכנין

תשריט מצב מוצע	גיליון 1 מתוך 1
מחוז	צפון
מרחב תכנון מקומי	לב הגליל
רשות מקומית	סח'נין
ישוב	סח'נין
תכנית בסמכות	מקומית
איחוד וחלוקה	איחוד ו/או חלוקה ללא הסכמת כל הבעלים בכל תחום התכנית/בחלק מתחום התכנית
היתרים או הרשאות	תכנית שמכוחה ניתן להוציא היתרים או הרשאות
מונה תדפיס התשריט	4
מועד הפקה	20/09/2018 11:42
שטח התכנית	1.326 דונם קנה מידה 1:500

שמות*

מגיש תכנית	ועדה מקומית תאגיד: ועדה מקומית לב הגליל
עורך ראשי	פאלח גנאים תאגיד: משרד פרטי להנדסה
יזם	ועדה מקומית תאגיד: ועדה מקומית לב הגליל

טבלת גושים וחלקות*

מספר גוש	חלק/ כל הגוש	מספרי חלקות בשלמותן	מספרי חלקות בחלקיותן
19269	חלק		35-36

* הרשימה המלאה מפורטת בהוראות התכנית / בהודעה שפורסמה בעיתונות וברשומות

תרשים התמצאות 1:3000

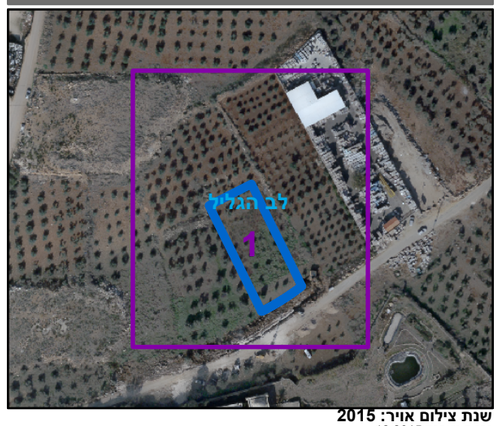

שנת צילום אויר: 2015
גרסת מערכת 12.2015