

**מקרא**

מגורים בישוב כפרי

קרקע חקלאית

הנחיות מיוחדות

קו-בנין

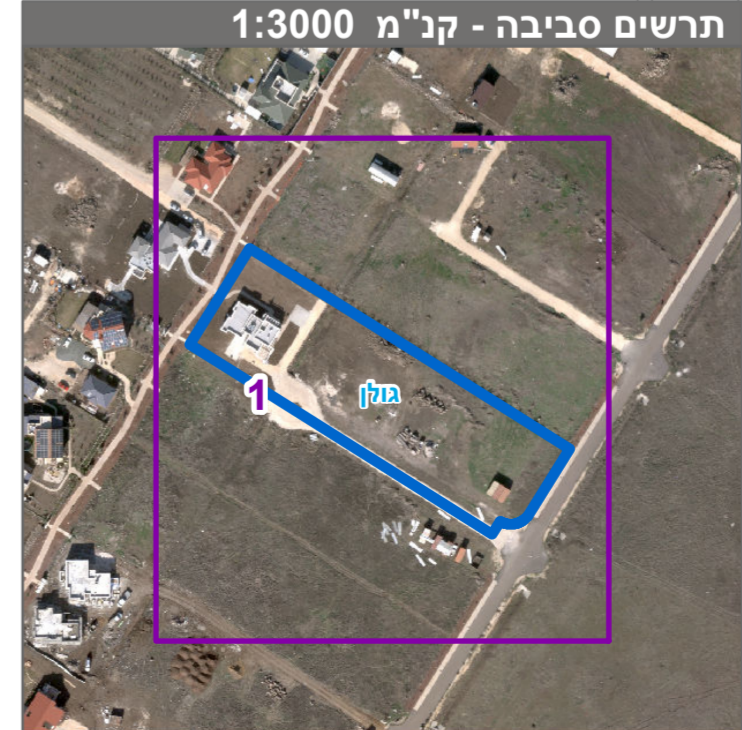
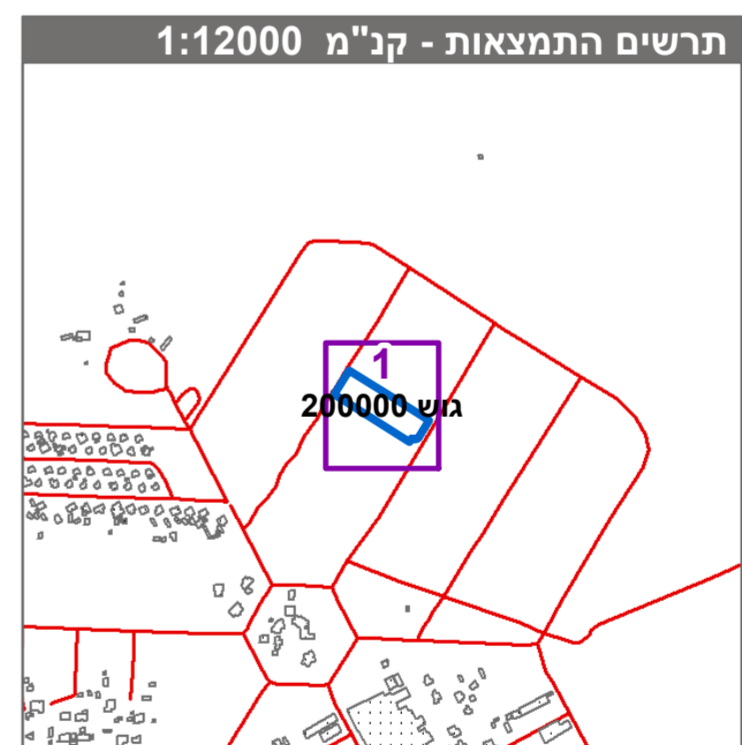

**חוק התכנון והבניה, התשכ"ה - 1965**  
תכנית מתאר מקומית

**מס' 219-0597542**

**אבני איתן- שינוי גאומטרי בקרקע חקלאית עם הוראות מיוחדות משק 78**

תשריט מצב מוצע גיליון 1 מתוך 1

מחוז	צפון
מרחב תכנון מקומי	גולן
רשות מקומית	גולן
ישוב	אבני איתן
תכנית בסמכות	מקומית
איחוד וחלוקה	ללא איחוד וחלוקה
היתרים או הרשאות	תכנית שמכוחה ניתן להוציא היתרים או הרשאות
מונה תדפיס התשריט	9
מועד הפקדה	18/06/2019
שטח התכנית	6.695 דונם קנה מידה 1:500

**אישורים בתכנית מס' 219-0597542**

מגיש התכנית	חיה שיפמן תאגיד
מגיש התכנית	יואל אשר שיפמן תאגיד
עורך ראשי	שרה רום תאגיד
יזם	חיה שיפמן תאגיד
יזם	יואל אשר שיפמן תאגיד

**שמות\***

מגיש התכנית	חיה שיפמן תאגיד
מגיש התכנית	יואל אשר שיפמן תאגיד
עורך ראשי	שרה רום תאגיד
יזם	חיה שיפמן תאגיד
יזם	יואל אשר שיפמן תאגיד

**בעלי עיני בקרקע\***

**טבלת גושים וחלקות\***

מספר גוש	כל הגוש	מספר חלקות בשלמותן	מספר חלקות בחלקיתן
200000	חלק	70	70

\* הרשימה המלאה מפורטת בהוראות התכנית / בהודעה שפורסמה בעיתונות וברשומות הרני מצהיר בזאת כי המפה הטופוגרפית/המצבית המהווה רקע לתכנית זו, נערכה על ידי ביום 10/08/2017 והיא הוכנה לפי הוראות טוהל מבאל"ת ובהתאם להוראות החוק ולתקנות המודדים שבתוקף. דיוק הקו הכולל והקדסטרי-מדודה גרפית

בטחש עז אלדן 1098 מספר רישון חתימה

שם המודד