חוק התכנון והבנייה, התשכ"ה - 1965

תכנית מתאר מקומית

מס' 255-0220814

אנרגיית רוח בכסרא

תשריט מצב מוצע	גליון 1 מתוך 1
מחוז	צפון
מרחב תכנון מקומי	מעלה הגליל
רשות מקומית	כסרא-סמיע, מגדל תפן, מעלה יוסף
ישוב	כמפורט בהוראות / הודעה
תכנית בסמכות	מחוזית
איחוד וחלוקה	ללא איחוד וחלוקה
היתרים או הרשאות	תכנית שמכוחה ניתן להוציא היתרים או הרשאות
מונה תדפיס התשריט	31
מועד הפקה	14/07/2019 13:37
שטח התכנית	138.438 דונם קנה מידה 1:2500

אישורים

חוק התכנון והבנייה, התשכ"ה - 1965
משרד האוצר - מחוז
עמון
הוועדה המחוזית החליטה ביום :
21/01/2019
להפקיד את התכנית
31/07/2019
תאריך
יו"ר הועדה המחוזית

שמות*

מגיש התכנית	צפריר יואלי תאריך: אנל"יט כסרא אנרגיה רוח שותפות מוגבלת
מגיש התכנית	מרון קר תאריך: אנל"יט כסרא אנרגיה רוח שותפות מוגבלת
עורך ראשי	ליאת איינהורן תאריך: ליאת איינהורן אדר'
יזם	צפריר יואלי תאריך: אנל"יט כסרא אנרגיה רוח שותפות מוגבלת
יזם	מרון קר תאריך: אנל"יט כסרא אנרגיה רוח שותפות מוגבלת

בעלי ענין בקרקע*

בבעלות מדינה	תאריך: רשות מקרקעי ישראל

* הרשימה המלאה מפורטת בהוראות התכנית / בהודעה שפורסמה בעיתונות וברשומות

הריני מצהיר בזאת כי המפה הטופוגרפית/המצבית המהווה רקע לתכנית זו, נערכה על ידי ביום 15.4.2019 והיא הוכנה לפי הוראות נוהל מבא"ת ובהתאם להוראות החוק ולתקנות המודדים שבתוקף. דיוק הקו הכחול והקדסטר: מדידה גרפית

?? ?: ??	1219		
שם המודד	מספר רשיון	חתימה	תאריך

מסמך תכנית 255-0220814 מספר גרסת תשריט 31

מקרא

- קרקע חקלאית
- שמורת טבע
- דרך מאושרת
- שטח שהתכנית אינה חלה עליו
- קרקע חקלאית ומתקנים הנדסים
- הנחיות מיוחדות
- זיקת הנאה למעבר ברכב

תרשים התמצאות - קנ"מ 1:72000

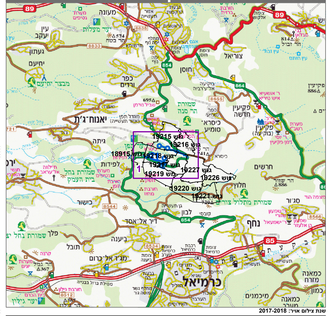
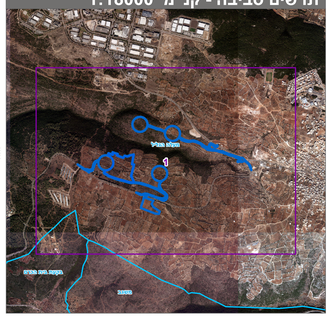
תרשים סביבה - קנ"מ 1:18000