

מקרא

- מגורים ג (Orange box)
- שטח ציבורי פתוח (Green box)
- קו-בנין (Red dashed line)
- להריסה (Yellow line)
- מידות (Blue line)

תרשים התמצאות - קנ"מ 1:6000

גוש 19278

תרשים סביבה - קנ"מ 1:1500

לב הגליל 1

חוק התכנון והבנייה, התשכ"ה - 1965
תכנית מתאר מקומית

מס' 262-0735555

ג/24984 שינוי יעוד משטח ללא תכנית למגורים במערב סכנין

תשריט מצב מוצע גיליון 1 מתוך 1

מחוז	צפון
מרחב תכנון מקומי	לב הגליל
רשות מקומית	סכנין
ישוב	סכנין
תכנית בסמכות	מחוזית
איחוד וחלוקה	ללא איחוד וחלוקה
היתרים או הרשאות	תכנית שמכוחה ניתן להוציא היתרים או הרשאות
מונה תדפיס התשריט	6
מועד הפקה	07/08/2019
שטח התכנית	0.792 דונם קנה מידה 1:250

אישורים בתכנית מס' 262-0735555

שמות*	מגיש התכנית	חברה/תאגיד משלתי
	מגיש התכנית	תאגיד: המכללה הארצית להשגרה מקצועית סכנין
	עורך ראשי	תאגיד: אהמד חסן בדארה
	יזם	תאגיד: פאלה בניים
	יזם	תאגיד: משרד פרטי להנדסה
		תאגיד: חברה כלכלית
		תאגיד: המכללה הארצית להשגרה מקצועית סכנין
		תאגיד: אהמד חסן בדארה

בעלי עיני בקרקע*

מספר גוש	19278
מספר חלקות	4

טבלת גושים וחלקות*

מספר גוש	מספר חלקות	מספר חלקות	מספר חלקות
19278	4	4	4

* הרשימה המלאה מפורטת בהוראות התכנית / בהודעה שפורסמה בעיתונות וברשומות הרגי מוצגת בזאת כי הפפה הטופוגרפית/המצבית המהווה רקע לתכנית זו, נערכה על ידי ביום 14.10.2018 והיא הוכנה לפי הוראות טוהל מבל"ת ובהתאם להוראות החוק ולתקנות המודדים שבתוקף. דיוק הקו הכחול והקדסטרו: קו כחול (בלבד) ברמה אנליטית

שם המודד: 1022 מספר רישיון: חתימה: תאריך:

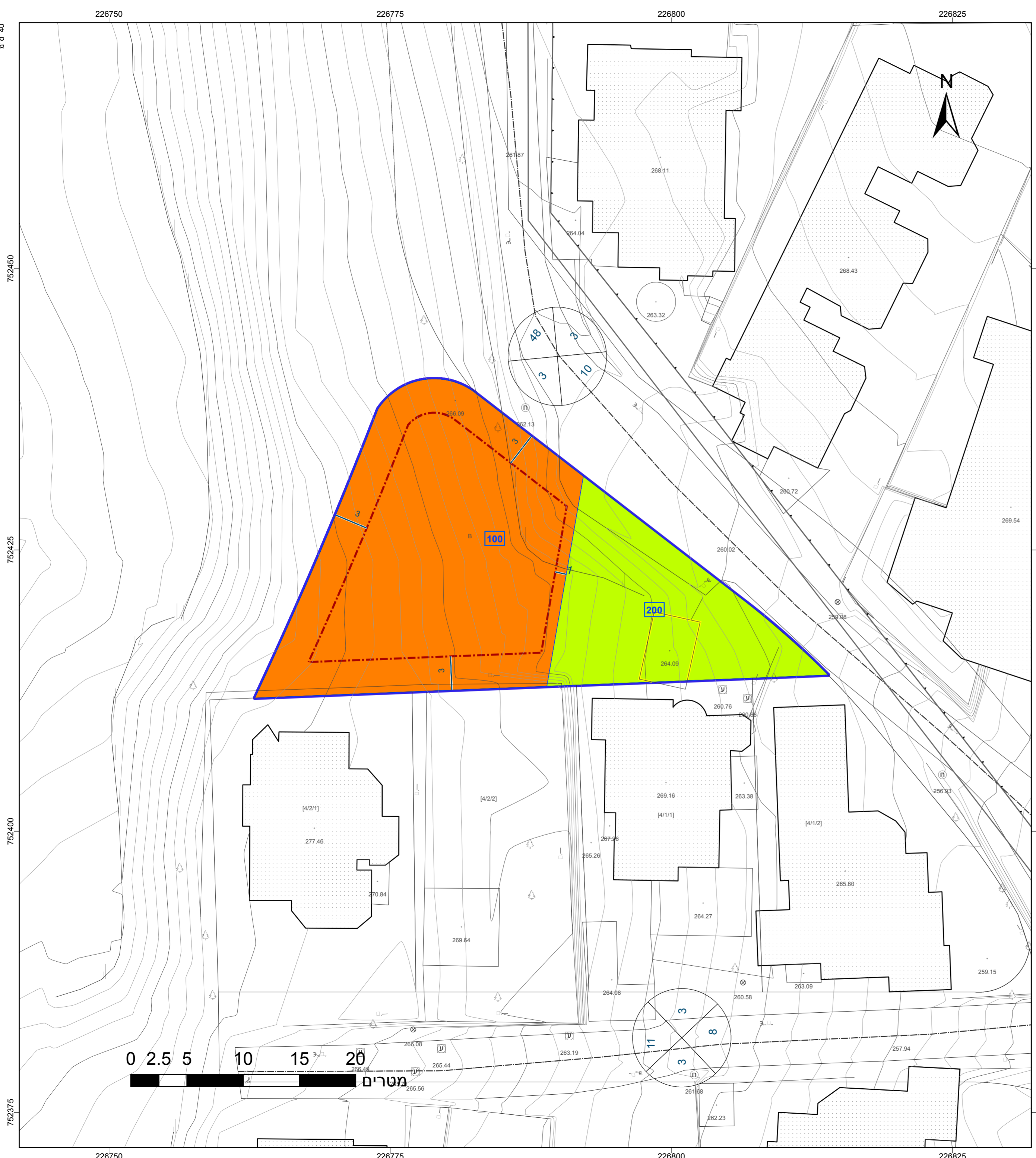

752450
752450
752450
752400
752375

226750
226800
226825
226825
226825
226825