

742700  
742650  
742600

247350

247400

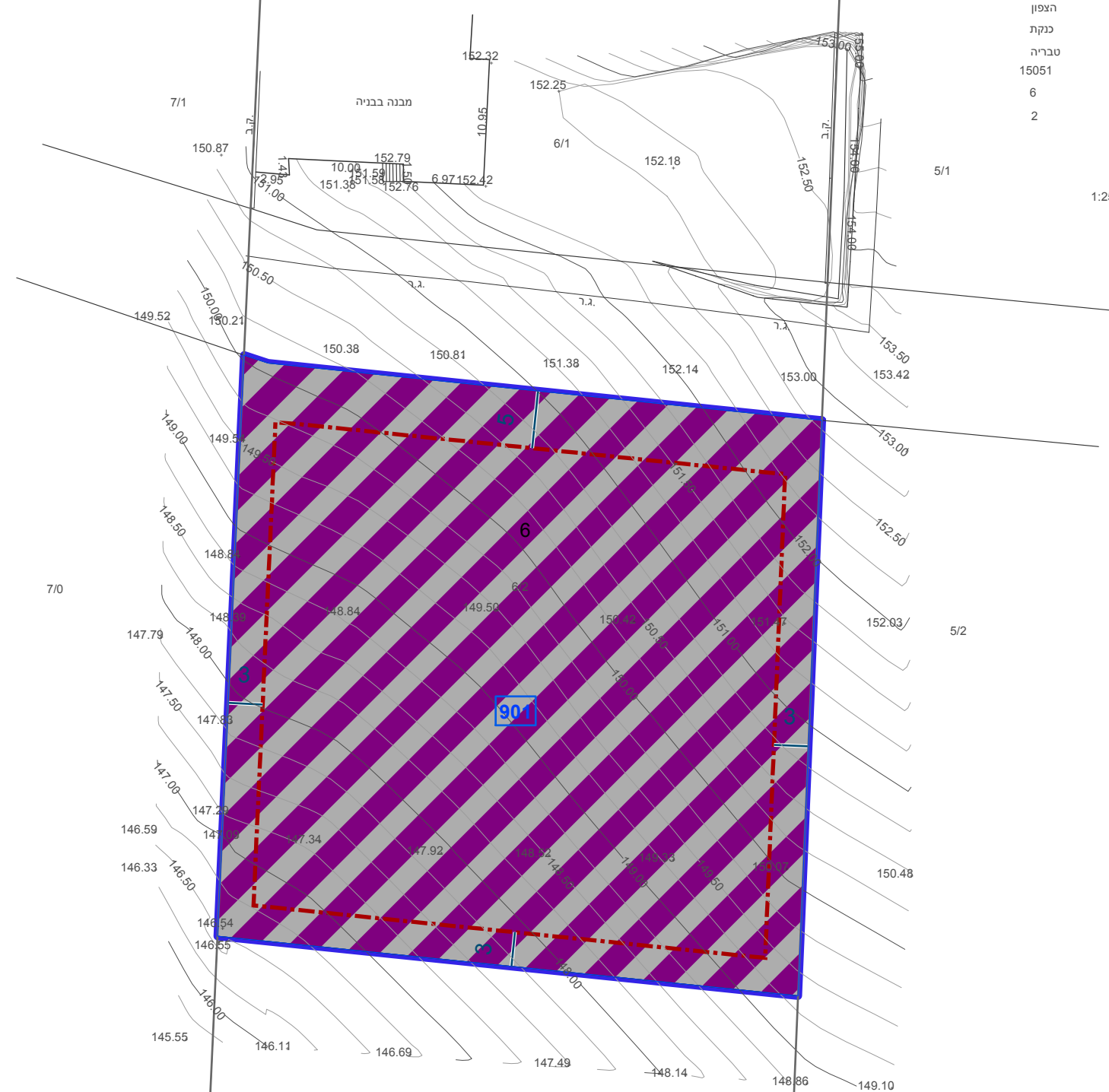

מחוז	הצפון
נפה	ננקת
מקום	טבריה
גוש	15051
חלקה	6
מגרש	2
כתובת	
הוכן עברו	
בעל קרקע	
קנה מידה	1:250

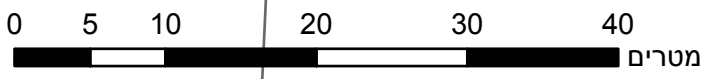

247350

247400

מ"ס 23.2

**מקרא**

תא שטח ומספרו	1	גבול התכנית	גוש 1234 ומספרו
מספר הדרך	2	גבול גוש ומספרו	5
קווי בנין	3	גבול חלקה ומספרה	
חומב הדרך	4		

מסחר ותעסוקה	
קו-בנין	
מידות	

**אישורים בתכנית מס' 207-0655357**

הריני מצהיר בזאת כי המפה הטופוגרפית/המצבית המהווה רקע לתכנית זו, נערכה על ידי ביום 06.06.2018 והיא הוכנה לפי הוראות נוהל מבא"ת ובהתאם להוראות החוק ולתקנות המודדים שבתוקף. דיוק הקו הכחול והקדסטר: מדידה אנליטית מלאה ברמת תצ"ר

1299	שאפע פלאח
מספר רשיון	שם המודד
תאריך	חתימה

**חוק התכנון והבנייה, התשכ"ה - 1965**  
**תכנית מתאר מקומית**

**מס' 207-0655357**

**ג/24778 שינוי יעוד קביעת קווי בניין ותוספת זכויות**

**תשריט מצב מוצע גיליון 1 מתוך 1**

מחוז	צפון
מרחב תכנון מקומי	טבריה
רשות מקומית	טבריה
ישוב	טבריה

תכנית בסמכות איחוד וחלוקה	מחוזית
ללא איחוד וחלוקה	
תכנית שמכונה ניתן להוציא היתרים או הרשאות	

מונה תדפיס התשריט	4
מועד הפקדה	09/09/2019
שטח התכנית	2.533 דונם קנה מידה 1:500

**שמות\***

מגיש תכנית	גבי גוזלן
עורך ראשי	יצחק שפירא
	תאגיד: יעד אדריכלים בע"מ

**בעלי ענין בקרקע\***

בעלים	גבי גוזלן
	תאגיד: יעד אדריכלים בע"מ

**טבלת גושים וחלקות\***

מספר גוש	15051	מספר חלקה	חלק
מספר חלקות בשלמותן	6	מספר חלקות בחלקיות	

\* הרשימה המלאה מפורטת בהוראות התכנית / בהודעה שפורסמה בעיתונות וברשומות

**תרשים התמצאות - קנ"מ 1:2500**

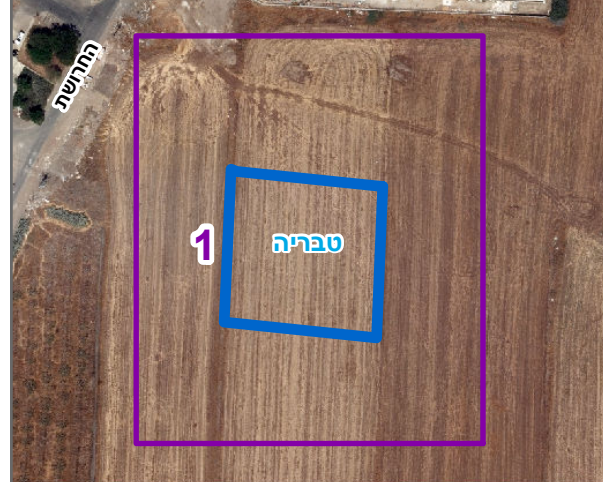

**שנת צילום אוויר: 2017-2018**

מספר תכנית: 207-0655357, מספר גירסת תשריט: 4