

מקרא

מגורים, תעסוקה ותירות

קו-בנין

מידות

1:250

0.901

07/10/2019

21:55

1:250

0.901

07/10/2019

21:55

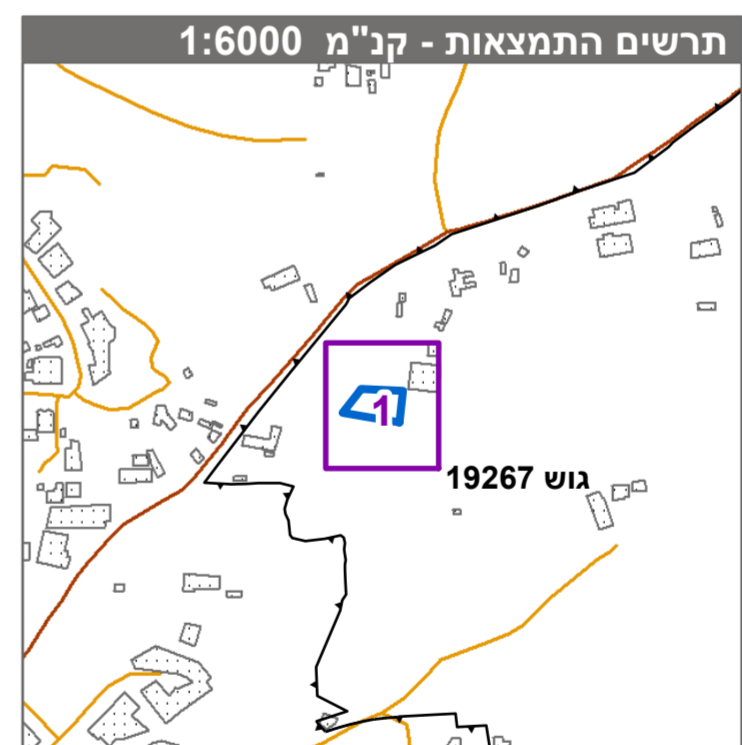

חוק התכנון והבנייה, התשכ"ה - 1965
תכנית מתאר מקומית

מס' 262-0720797

שינוי בהוראות וזכויות בניה - סח'בין

תשריט מצב מוצע גיליון 1 מתוך 1

מחוז	צפון
מרחב תכנון מקומי	לב הגליל
רשות מקומית	סח'בין
ישוב	סח'בין
תכנית בסמכות	מקומית
איחוד וחלוקה	ללא איחוד וחלוקה
היתרים או הרשאות	תכנית שמכוחה ניתן להוציא היתרים או הרשאות
מונה תדפיס התשריט	3
מועד הפקה	07/10/2019
שטח התכנית	0.901 דונם
קנה מידה	1:250

אישורים בתכנית מס' 262-0720797

שמות*

מגיש התכנית	סאלח בשייר
עורך ראשי	עבד אלמועטי אבו יונס
יזם	סאלח בשייר
	תאגיד:

בעלי עיני בקרקע*

טבלת גושים וחלקות*

מספר גוש	מספר חלקות	תחלק	מספר חלקות בחלקית
19267	41	חלק	41

* הרשימה המלאה מפורטת בהוראות התכנית / בהודעה שפורסמה בעיתון וברשומות הרגיני מצהיר בזאת כי המפה הטופוגרפית/המצבית/המהווה רקע לתכנית זו, נערכה על ידי ביום 9-12-2018 והיא הוכנה לפי הוראות טוהל מבל"ת ובהתאם להוראות החוק ולתקנות המודדים שבתוקף. דיוק הקו הכולל והקדסטר:מדידה גרפית

מדין אבו סאלח 950 מספר רישון חתימה תאריך