חוק התכנון והבנייה, התשכ"ה - 1965

תכנית מתאר מקומית

# מס' 206-0678003

## ג/ 24571 מאגר איליניה

| תשריט מצב מוצע | גיליון 1 מתוך 1 |
|---|---|
| מחוז | צפון |
| מרחב תכנון מקומי | הגליל התחתון |
| רשות מקומית | |
| ישוב | |
| תכנית בסמכות | מחוזית |
| איחוד וחלוקה | ללא איחוד וחלוקה |
| היתרים או הרשאות | תכנית שמכוחה ניתן להוציא היתרים או הרשאות |
| מונה תדפיס התשריט | 11 |
| מועד הפקה | 06/11/2019 10:28 |
| שטח התכנית | 815292.83 דונם קנה מידה 1:1750 |

## אישורים בתכנית מס' 206-0678003

חוק התכנון והבניה, התשכ"ה - 1965
משרד האוצר - מחוז צפון
הועדה המחוזית החליטה ביום :
13/05/2019
להפקיד את התכנית
01/12/2019
תאריך יו"ר הועדה המחוזית

## שמות*

| | |
|---|---|
| מגיש התכנית | תאגיד: מי גת |
| עורך ראשי | יאנה פיליפנקו<br>תאגיד: concept design |
| יזם | תאגיד: מי גת |

## בעלי ענין בקרקע*

## טבלת גושים וחלקות*

| מספר גוש | חלק/ כל הגוש | מספרי חלקות בשלמות | מספרי חלקות בחלקיות |
|---|---|---|---|
| 15246 | חלק | 27-30 | 7, 14, 20-26, 46, 48, 50, 52 |
| 15255 | חלק | | 13, 17-21 |
| 15256 | חלק | 3, 5-26, 38-39 | 2, 4, 28-31, 33-36, 40, 45-46 |
| 15257 | חלק | | 25 |

* הרשימה המלאה מפורטת בהוראות התכנית / בהודעה שפורסמה בעיתונות וברשומות

הריני מצהיר בזאת כי המפה הטופוגרפית/המצבית המהווה רקע לתכנית זו, נערכה על ידי ביום 30.8.18 והיא הוכנה לפי הוראות נוהל מבא"ת ובהתאם להוראות החוק ולתקנות המודדים שבתוקף.
דיוק הקו הכחול והקדסטר: 1

| מתניה חן-ציון | 697 | | |
|---|---|---|---|
| שם המודד | מספר רשיון | חתימה | תאריך |

## מקרא

- גבול תכנית
- לא שטח מוסמך
- 1234 גוש
- גבול גוש מוסמך
- גבול חלקה מוסמך
- 1 חלקה
- 2 חלקה מוסמך
- 3 מספר חלקה
- 4 חלקה חדשה
- מספר חלקה
- מספר גוש
- חלקה חדשה
- מספר חלקה חדשה

- מתקנים הנדסיים
- קרקע חקלאית
- יער
- דרך מוצעת
- תחום השפעה
- אתר עתיקות/אתר הסטורי
- קו-בנין
- גבול תכנית מאושרת
- קו מים "4 ומעלה
- מידות
- מספר תכנית מאושרת

## תרשים התמצאות - קנ"מ 1:36000

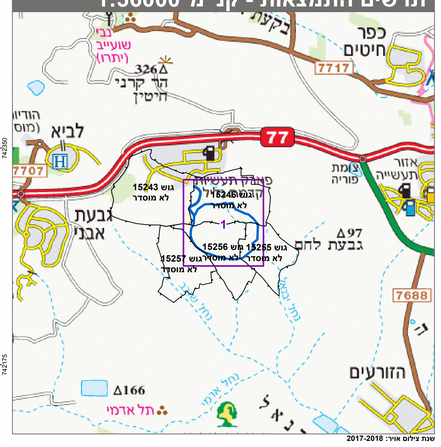


שנת צילום אויר: 2017-2018
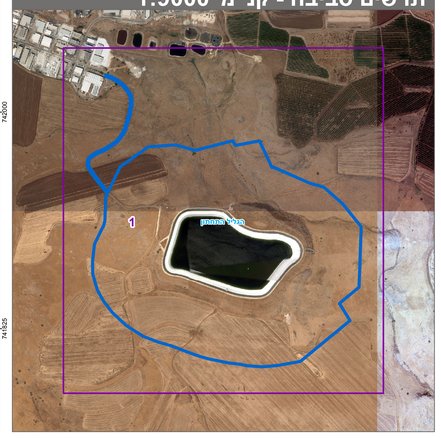
## תרשים סביבה - קנ"מ 1:9000