

**מקרא**

גבול התכנית	גוש 1234
גבול גוש ומספרו	5
גבול חלקה ומספרה	

תא שטח ומספרו: 1  
מספר הדרך: 2, 1, 4, 3  
קווי בנין: 2, 3  
חחב הדרך: 3

דרך מאושרת  
 מגורים, תעסוקה ותירות  
 אתר עתיקות/אתר הסטורי  
 קו-בנין  
 קו בנין תחתית/תת קרקעי  
 מידות

**אישורים בתכנית מס' 262-0772848**

מספר גוש	19424
מספר חלקה	118
מספר חלקות	37, 38, 39

הריני מצהיר בזאת כי המפה הטופוגרפית/המצבית המהווה רקע לתכנית זו, נערכה על ידי ביום 01.01.2017 והיא הוכנה לפי הוראות נוהל מבא"ת ובהתאם להוראות החוק ולתקנות המודדים שבתוקף. דיוק הקו הכחול והקדסטר: קו כחול (בלבד) ברמה אנליטית

ד"ר דבא רנה / שם המודד  
 1056 / מספר רשיון  
 תאריך / חתימה

**חוק התכנון והבנייה, התשכ"ה - 1965**  
**תכנית מתאר מקומית**

**מס' 262-0772848**

**הגדלת זכויות הבניה במגרש מגורים, תעסוקה ותירות בדירחנא**

**תשריט מצב מוצע** גיליון 1 מתוך 1

מחוז	צפון
מרחב תכנון מקומי	לב הגליל
רשות מקומית	דיר חנא
ישוב	דיר חנא

תכנית בסמכות	מקומית
איחוד וחלוקה	ללא איחוד וחלוקה
היתרים או הרשאות	תכנית שמכוחה ניתן להוציא היתרים או הרשאות

מונה תדפיס התשריט	4
מועד הפקה	15/12/2019
שטח התכנית	0.625 דונם קנה מידה 1:250

**שמות\***

מגיש תכנית	חמוד סובחי תאגיד
עורך ראשי	פאלח גנאים תאגיד / משרד פרטי להנדסה
יום	חמוד סובחי תאגיד

**בעלי ענין בקרקע\***

**טבלת גושים וחלקות\***

מספר גוש	19424
מספר חלקה	118
מספר חלקות	37, 38, 39

**תרשים התמצאות - קנ"מ 1:1250**

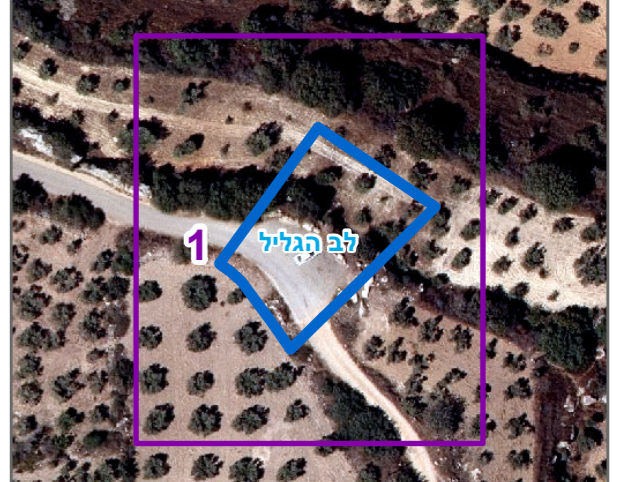

שנת צילום אוויר: 2017-2018