

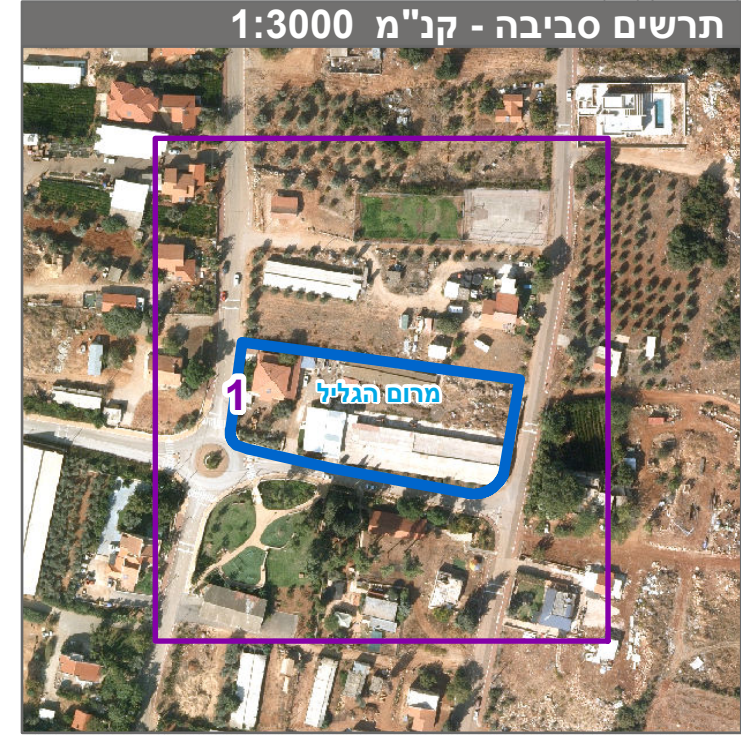

מקרא

מגורים בישוב כפרי
 קרקע חקלאית
 דרך מוצעת
 מבנה להריסה
 קו-בנין
 מידות

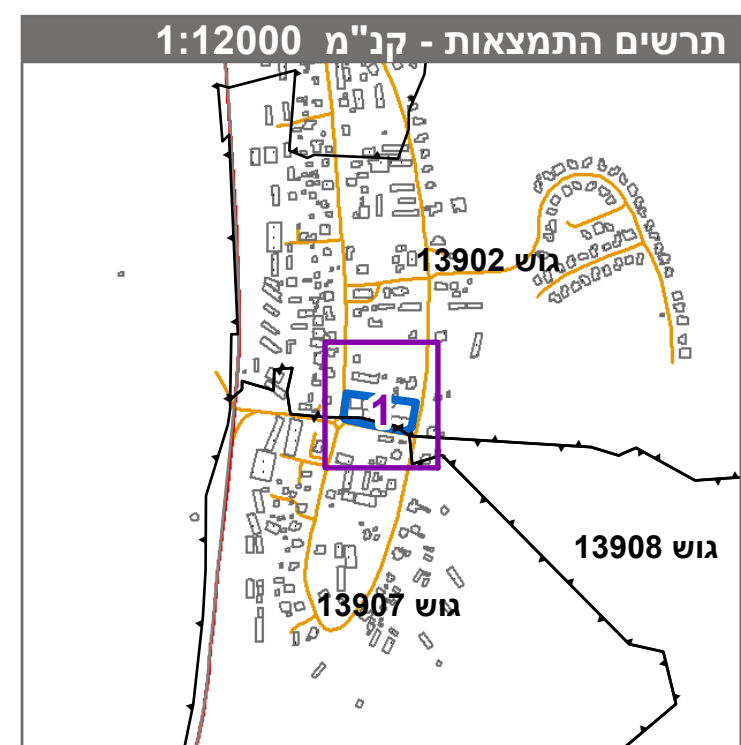

חוק התכנון והבנייה, התשכ"ה - 1965	
תכנית מתאר מקומית	
מס' 209-0689513	
הסדרת זכויות וקווי בניין - נחלה 26	
כפר שמאי	
תשריט מצב מוצע	גיליון 1 מתוך 1
מחוז	צפון
מרחב תכנון מקומי	מרום הגליל
רשות מקומית	מרום הגליל
ישוב	כפר שמאי
תכנית בסמכות	מקומית
איחוד וחלוקה	ללא איחוד וחלוקה
היתרים או הרשאות	תכנית שמטוחה ניתן להוציא היתרים או הרשאות
מונה תדפיס התשריט	11
מועד הפקה	15/12/2019
שטח התכנית	4.614 דונם
קנה מידה	1:500

אישורים בתכנית מס' 209-0689513

שמות*	<table border="1"> <tr> <td style="text-align: center;">מגיש התכנית</td> <td>תאגיד: אגודה החקלאית שתופית-כפר שמאי</td> </tr> <tr> <td style="text-align: center;">עורך ראשי</td> <td>תאגיד: איתי זיהבי</td> </tr> <tr> <td style="text-align: center;">יוזם</td> <td>מזל נמר תאגיד: תאגיד</td> </tr> </table>	מגיש התכנית	תאגיד: אגודה החקלאית שתופית-כפר שמאי	עורך ראשי	תאגיד: איתי זיהבי	יוזם	מזל נמר תאגיד: תאגיד
מגיש התכנית	תאגיד: אגודה החקלאית שתופית-כפר שמאי						
עורך ראשי	תאגיד: איתי זיהבי						
יוזם	מזל נמר תאגיד: תאגיד						

בעלי ענין בקרקע*	
-------------------------	--

טבלת גושים וחלקות*

מספר גוש	מספר חלקות בגוש	מספר חלקות בחלקות
13902	22-24	6-11
13907		

* הרשימה המלאה מפורטת בהוראות התכנית / בהודעה שפורסמה בעיתון ובתשלום הרגי מצהיר בזאת כי המפה הטופוגרפית/המצבית המהווה רקע לתכנית זו, נערכה על ידי ביום 18/10/2018 והיא הוכנה לפי הוראות טוהל מבל"ת ובהתאם להוראות החוק ולתקנות המודדים שבתוקף. דיוק הקו הבחול והקדסטר-מידה גרפית

רמי ירקפ 887 מספר רישון חתימה תאריך