

**מקרא**

גבול התכנית: 1 גוש 1234  
 תא שטח ומספרו: 1 גבול גוש ומספרו: 5  
 מספר הדרך: 1 גבול חלקה ומספרה: 5  
 קווי בנין: 2 3 4  
 רחב הדרך: 1 2 3 4

מגורים:   
 מבנה להריסה:   
 קו-בנין:   
 מידות:

**אישורים בתכנית מס' 219-0574871**

הריני מצהיר בזאת כי המפה הטופוגרפית/המצבית המהווה רקע לתכנית זו, נערכה על ידי ביום 20/07/17 והיא הוכנה לפי הוראות נוהל מב"ת ובהתאם להוראות החוק ולתקנות המודדים שבתוקף. דיוק הקו הכחול והקדסטר: קו כחול (בלבד) ברמה אנליטית

957 מספר רישון  
 אימנ האינפרחאט שם המודד  
 תאריך חתימה

**חוק התכנון והבנייה, התשכ"ה - 1965**  
**תכנית מתאר מקומית**  
**מס' 219-0574871**

**שינוי בקווי בנין מגרש 113- קדמת צבי**

תשריט מצב מוצע	גיליון 1	מתוך 1
מחוז	צפון	
מרחב תכנון מקומי	גולן	
רשות מקומית	גולן	
ישוב	קדמת צבי	
תכנית בסמכות איחוד וחלוקה	מקומית	ללא איחוד וחלוקה
היתרים או הרשאות	תכנית שמכוחה ניתן להוציא היתרים או הרשאות	
מונה תדפיס התשריט	12	
מועד הפיקה	17/12/2019	15:10
שטח התכנית	0.552 דונם	קנה מידה 1:250
שמות*	יהודה חגי לוי תאגיד: יוהא טרביה תאגיד: יהודה חגי לוי תאגיד:	מגיש תכנית עורך ראשי יזם

**בעלי ענין בקרקע\***

**טבלת גושים וחלקות\***

מספר גוש	מספר חלקות	חלק	מספר חלקות בחלקות
201000	40	חלק	

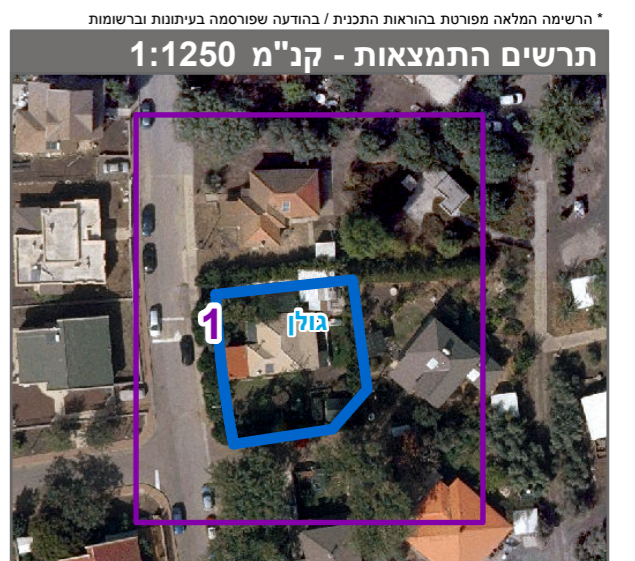

שנת צילום אוויר: 2017-2018