

מקרא

תעשייה ■
 קו-בנין - - -
 מידות —

מס' תכנית: 212-0825554
 מס' חלק: 1
 מרחב: 1:500

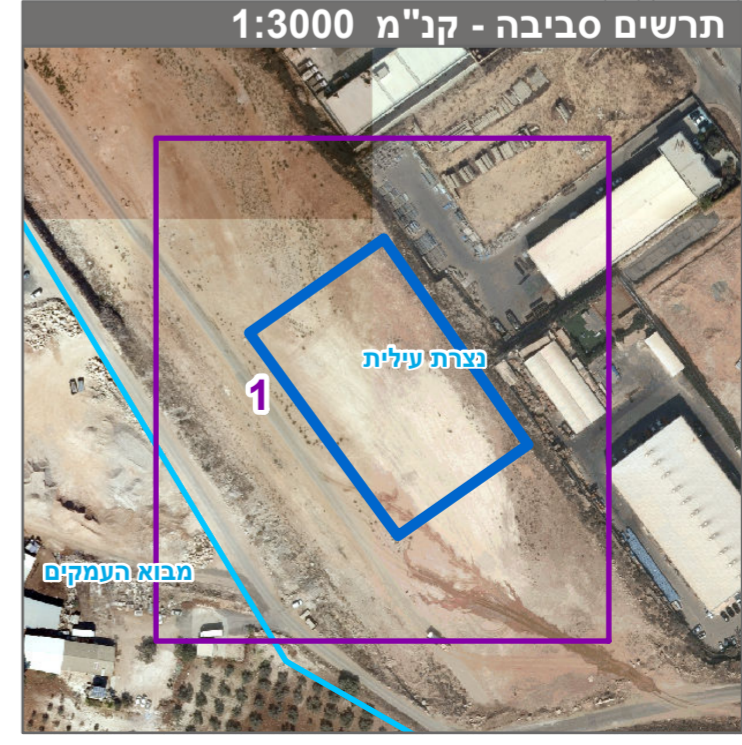
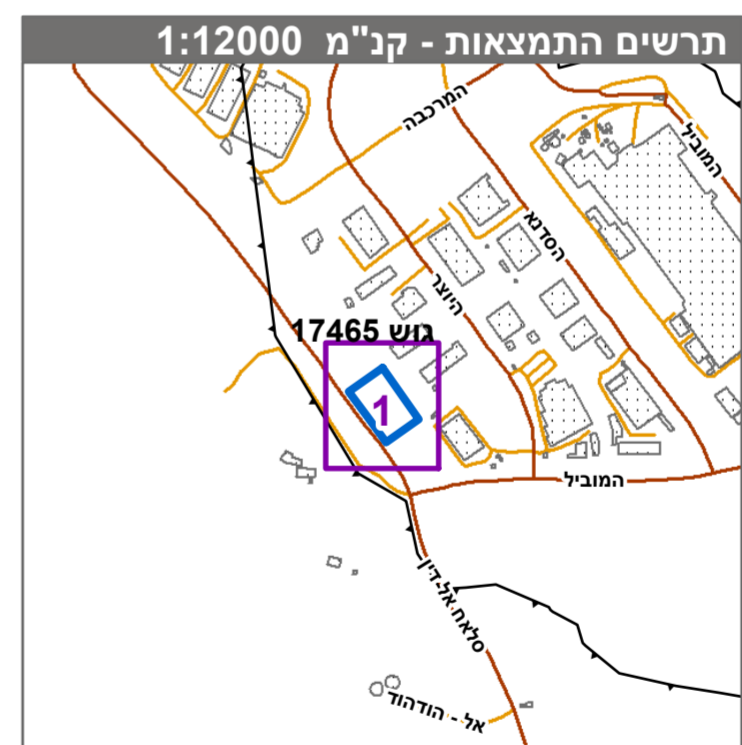

חוק התכנון והבנייה, התשכ"ה - 1965
תכנית מתאר מקומית

מס' 212-0825554

שינוי קווי בניין ותוספת זכויות במגרשים 2044-2045 בא.ת. ציפורית

תשריט מצב מוצע גיליון 1 מתוך 1

מחוז	צפון
מרחב תכנון מקומי	נוף הגליל
רשות מקומית	נוף הגליל
ישוב	נוף הגליל
תכנית בסמכות	מקומית
איחוד וחלוקה	ללא איחוד וחלוקה
היתרים או הרשאות	תכנית שמטרתה ניתן להוציא היתרים או הרשאות
מונה תדפיס התשריט	5
מועד הפקדה	26/01/2020
שטח התכנית	6.426 דונם קנה מידה 1:500

אישורים בתכנית מס' 212-0825554

מגיש התכנית	תאגיד: יוניפלוקס נכסים בע"מ
עורך ראשי	דוד חמו הנדסת בניין דוד חמו

שמות*

מגיש התכנית	תאגיד: יוניפלוקס נכסים בע"מ
עורך ראשי	דוד חמו הנדסת בניין דוד חמו

בעלי עיני בקרקע*

חוכר	תאגיד: יוניפלוקס נכסים בע"מ
------	-----------------------------

טבלת גושים וחלקות*

מספר גוש	כל הגוש	מספר חלקות בשלמותן	מספר חלקות בחלקיתן
17465	1	1	1

* הרשימה המלאה מפורטת בהוראות התכנית / בהודעה שפורסמה בעיתונות וברשומות הרגי מנצחי בזאת כי המפה הטופוגרפית/המצבית המהווה רקע לתכנית זו, נערכה על ידי ביום 29.12.19 והיא הוכנה לפי הוראות טוהל מבל"ת ובהתאם להוראות החוק ולתקנות המודדים שבתוקף. דיוק הקו הכחול והקדסטרי: מדידה גרפית

יאסר אבו ריא 915 מספר רישון
 חתימה
 תאריך