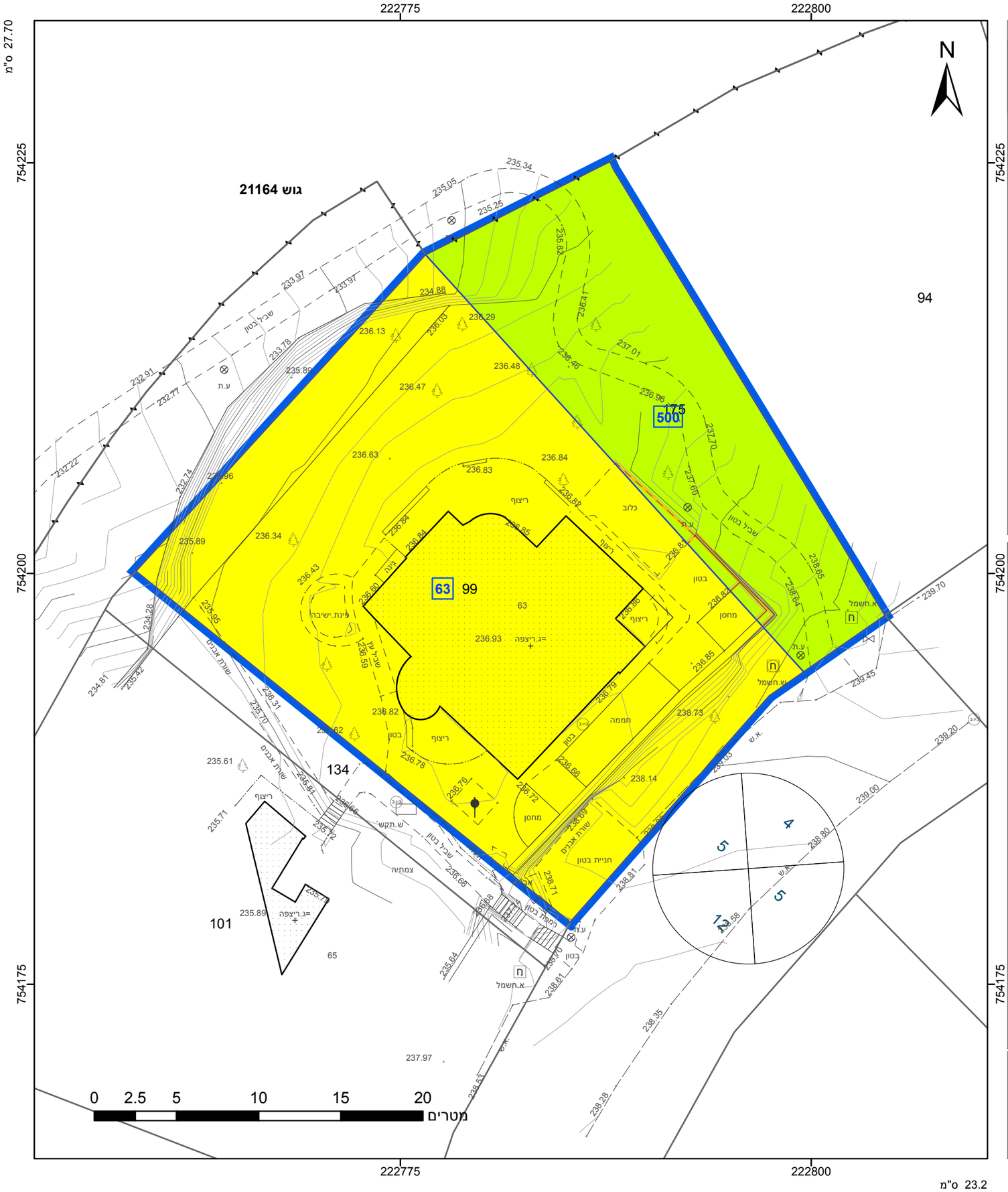

מקרא

- גבול התכנית
- תא שטח ומספרו
- גוש 1234 גבול גוש ומספרו
- גבול חלקה ומספרה 5
- מספר הדרך
- קווי בנין
- רוחב הדרך

מגורים א

שטח ציבורי פתוח

להריסה

אישורים בתכנית מס' 205-0721753

הריני מצהיר בזאת כי המפה הטופוגרפית/המצבית המהווה רקע לתכנית זו, נערכה על ידי ביום 27-11-2018 והיא הוכנה לפי הוראות נוהל מבא"ת ובהתאם להוראות החוק ולתקנות המודדים שבתוקף. דיוק הקו הכחול והקדסטר: קו כחול (בלבד) ברמה אנליטית

רוני שניידר	844
שם המודד	מספר רשיון
חתימה	תאריך

חוק התכנון והבנייה, התשכ"ה - 1965
תכנית מפורטת

מס' 205-0721753

יעד- שינוי זכויות במג' 8, 63, 70, 100, 113, 139, 195, 196, 197

תשריט מצב מוצע הגדלה - גיליון 1 מתוך 5

מחוז	צפון
מרחב תכנון מקומי	משגב
רשות מקומית	משגב
ישוב	יעד

תכנית בסמכות	מקומית
איחוד וחלוקה	ללא איחוד וחלוקה
היתרים או הרשאות	תכנית שמכוחה ניתן להוציא היתרים או הרשאות
מונה תדפיס התשריט	15
מועד הפקה	24/12/2019 10:50
שטח התכנית	7.355 דונם קנה מידה 1:250

שמות*

מגיש תכנית	ערן שכרעם תאגיד:
מגיש תכנית	סמדר שכרעם תאגיד:
מגיש תכנית	שמואל סבן תאגיד:
מגיש תכנית	תמר סבן תאגיד:
מגיש תכנית	דוד פרץ תאגיד:
מגיש תכנית	רונית פרץ תאגיד:
עורך ראשי	דניאל כהנא תאגיד: דניאל כהנא תכנון נגיש בע"מ
יזם	שמואל סבן תאגיד:

בעלי ענין בקרקע*

טבלת גושים וחלקות*

מספר גוש	חלק/ כל הגוש	מספרי חלקות בשלמותן	מספרי חלקות בחלקיותן
19804	חלק	47, 99, 105, 175	36, 38
19805	חלק		42
19940	חלק	34, 57, 90	5, 10, 12, 59, 71

* הרשימה המלאה מפורטת בהוראות התכנית / בהודעה שפורסמה בעיתונות וברשומות

תרשים התמצאות - קנ"מ 1:1250

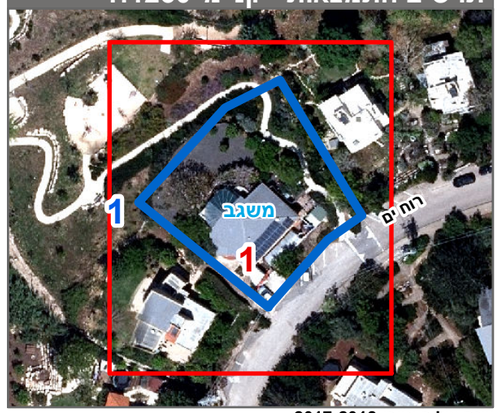

שנת צילום אויר: 2017-2018