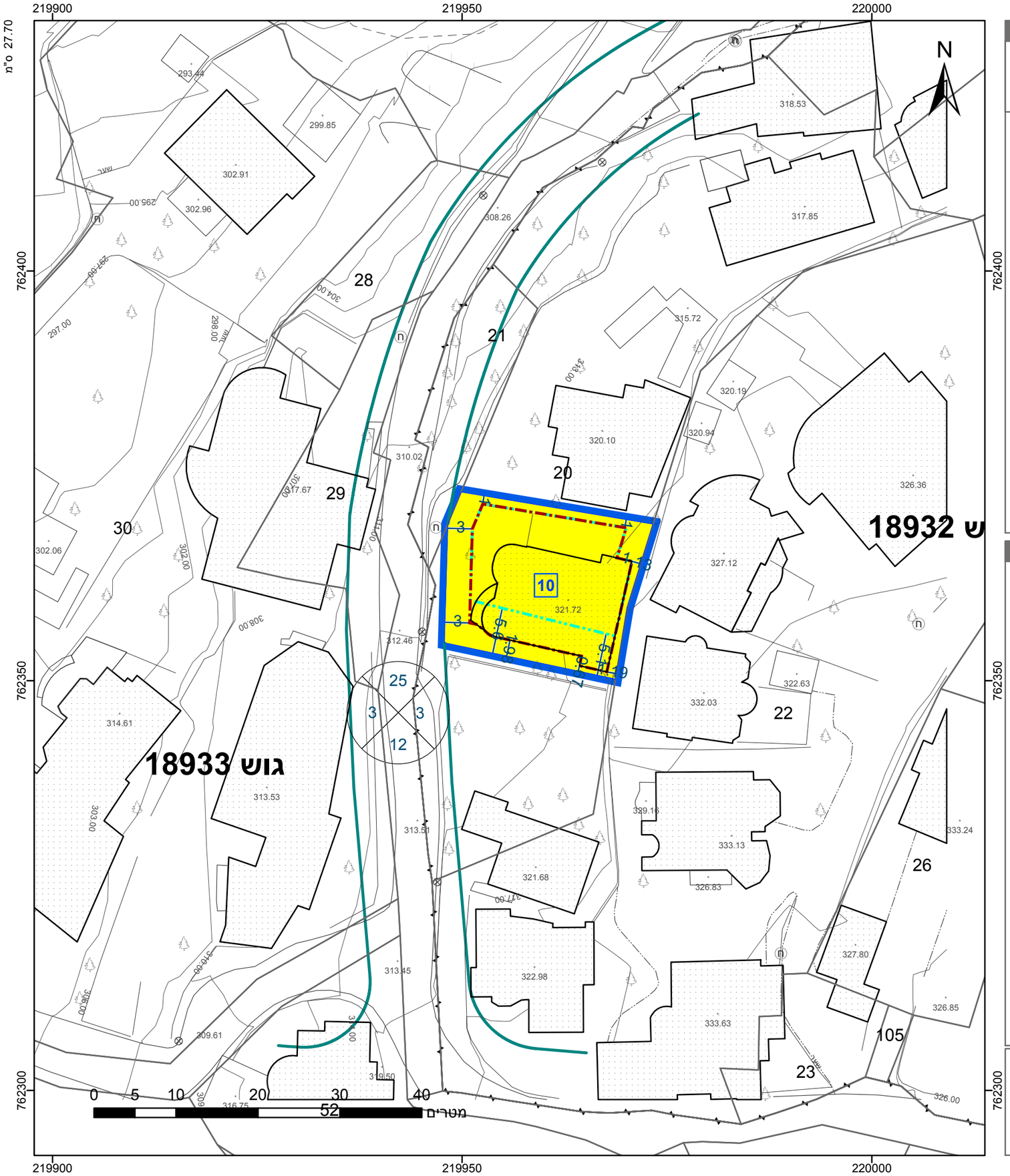

מקרא

- גבול התכנית
- גוש 1234 — גבול גוש ומספרו
- 5 — גבול חלקה ומספרה
- 1 — תא שטח ומספרו
- מספר הדרך / קווי בנין / רוחב הדרך
- מגורים א
- מידות
- קו עזר1
- קו בנין עילי
- קו-בנין

אישורים בתכנית מס' 252-0817726

הריני מצהיר בזאת כי המפה הטופוגרפית/המצבית המהווה רקע לתכנית זו, נערכה על ידי ביום 20.06.2019 והיא הוכנה לפי הוראות נוהל מבא"ת ובהתאם להוראות החוק ולתקנות המודדים שבתוקף. דיוק הקו הכחול והקדסטר: מדידה גרפית

אחסאן מולא	944
שם המודד	מספר רשיון
חתימה	תאריך

חוק התכנון והבנייה, התשכ"ה - 1965
תכנית מתאר מקומית

מס' 252-0817726

ג/מר/2/05/6766 שינוי קו בניין
חלקה 20 גוש 18932 - ירכא

תשריט מצב מוצע	גיליון 1 מתוך 1
מחוז	צפון
מרחב תכנון מקומי	הגליל המרכזי
רשות מקומית	ירכא
ישוב	ירכא
תכנית בסמכות	מקומית
איחוד וחלוקה	ללא איחוד וחלוקה
היתרים או הרשאות	תכנית שמכוחה ניתן להוציא היתרים או הרשאות
מונה תדפיס התשריט	3
מועד הפקה	20/08/2020 10:53
שטח התכנית	0.433 דונם קנה מידה 1:500

שמות*

מגיש תכנית	מוחמד שואח תאגיד:
עורך ראשי	אנור שואח תאגיד: שואח אנור משרד להנדסה אזרחית.
יזם	מוחמד שואח תאגיד:

בעלי ענין בקרקע*

בעלים	
מוחמד שואח	תאגיד:

טבלת גושים וחלקות*

מספר גוש	חלק/ כל הגוש	מספרי חלקות בשלמותן	מספרי חלקות בחלקיותן
18932	חלק		20

* הרשימה המלאה מפורטת בהוראות התכנית / בהודעה שפורסמה בעיתונות וברשומות

תרשים התמצאות - קנ"מ 1:2500

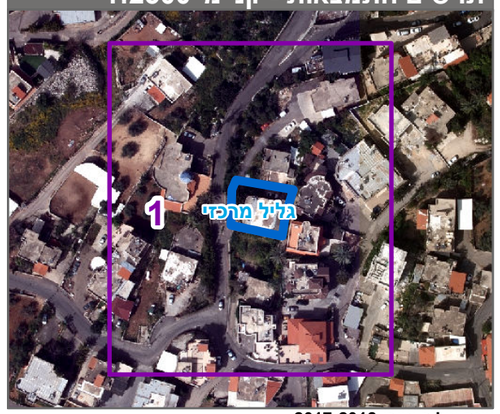

שנת צילום אויר: 2017-2018

מספר תכנית: 252-0817726, מספר גירסת תשריט: 3