

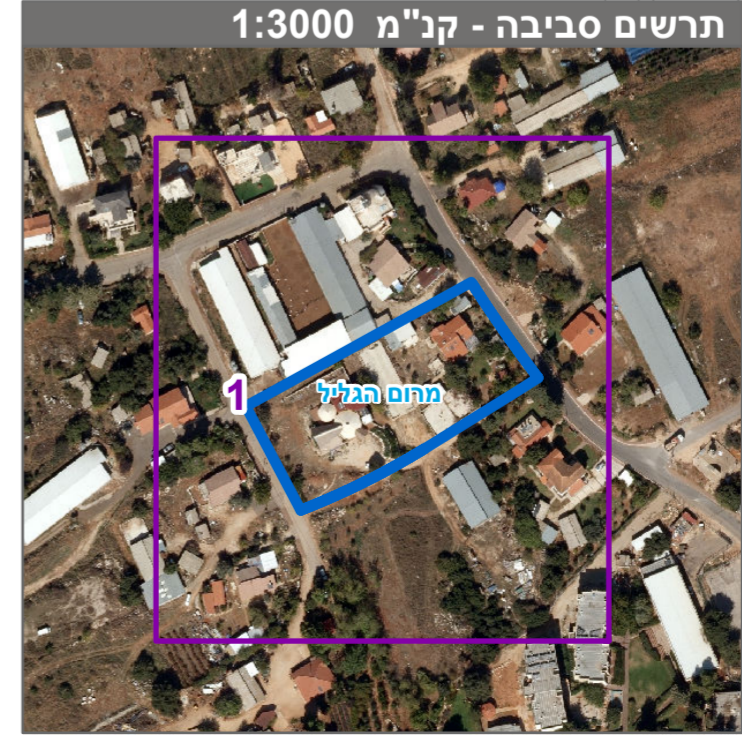

מקרא

מגורים בישוב כפרי
 קרקע חקלאית
 קו-בנין
 מידות

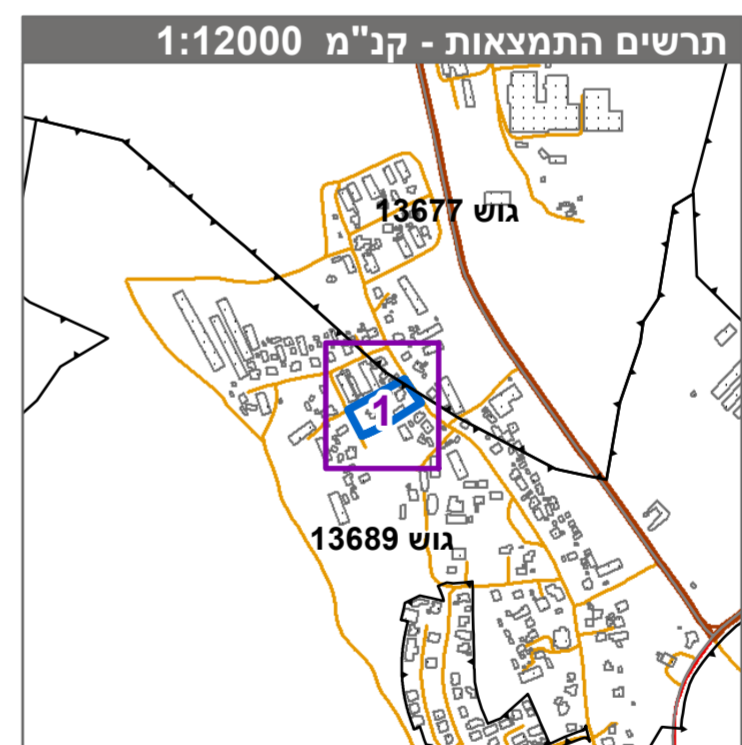

חוק התכנון והבנייה, התשכ"ה - 1965
תכנית מתאר מקומית

מס' 209-0742692

הסדרת יעודי קרקע והוראות בניה - נחלה מס' 35, מירון.

תשריט מצב מוצע גיליון 1 מתוך 1

מחוז	צפון
מרחב תכנון מקומי	מרום הגליל
רשות מקומית	מרום הגליל
ישוב	מירון
תכנית בסמכות	מקומית
איחוד וחלוקה	ללא איחוד וחלוקה
היתרים או הרשאות	תכנית שמטוחה ניתן להוציא היתרים או הרשאות
מונה תדפיס התשריט	7
מועד הפקה	28/01/2020
שטח התכנית	5.059 דונם קנה מידה 1:500

אישורים בתכנית מס' 209-0742692

שמות*	מגיש התכנית	תאריך: אגש"ח משב מירון
	עורך ראשי	תאריך: ערד ב. שוחים פיננסיס בע"מ
	יזם	תאריך: דוד אביב

בעלי עיני בקרקע*

מגיש התכנית	תאריך: אגש"ח משב מירון
עורך ראשי	תאריך: ערד ב. שוחים פיננסיס בע"מ
יזם	תאריך: דוד אביב

טבלת גושים וחלקות*

מספר גוש	כל הגוש / חלק	מספר חלקות בשלמותן	מספר חלקות בחלקייתן
13677	חלק	8	3
13689	חלק	5-6	

* הרישום המלאה מפורטת בהוראות התכנית / בהודעה שפורסמה בעיתון וברשומות הרגיני מצהיר בזאת כי המפה הטופוגרפית/המצבית המהווה רקע לתכנית זו, נערכה על ידי ביום 30.09.2018 והיא הוכנה לפי הוראות טוהל מבאל"ח ובהתאם להוראות החוק ולתקנות הממדדים שבתוקף. דיוק הקו הכחול והקדסטר:מד"ה גרפית

אוסאמה אליאס 691 מספר רישון
 שם המודד חתומה
 תאריך