

מקרא

צילום אוויר: 13/4
 תאריך: 03/06/2020
 סולם: 1:500

- קרקע חקלאית
- מגורים בישוב כפרי
- אתר עתיקות/אתר הסטורי
- מבנה להריסה
- מידות
- קו-בנין
- עץ/עצים לשימור

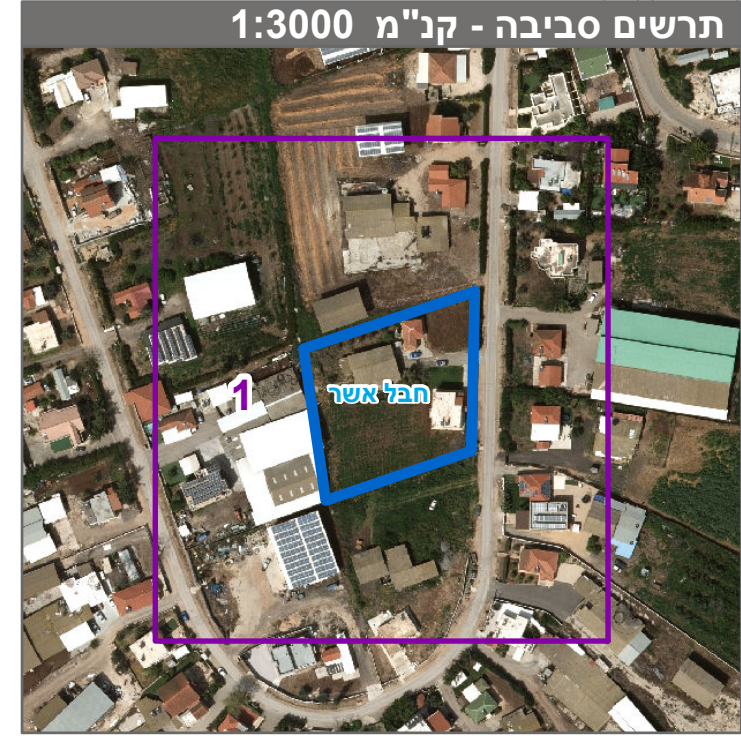
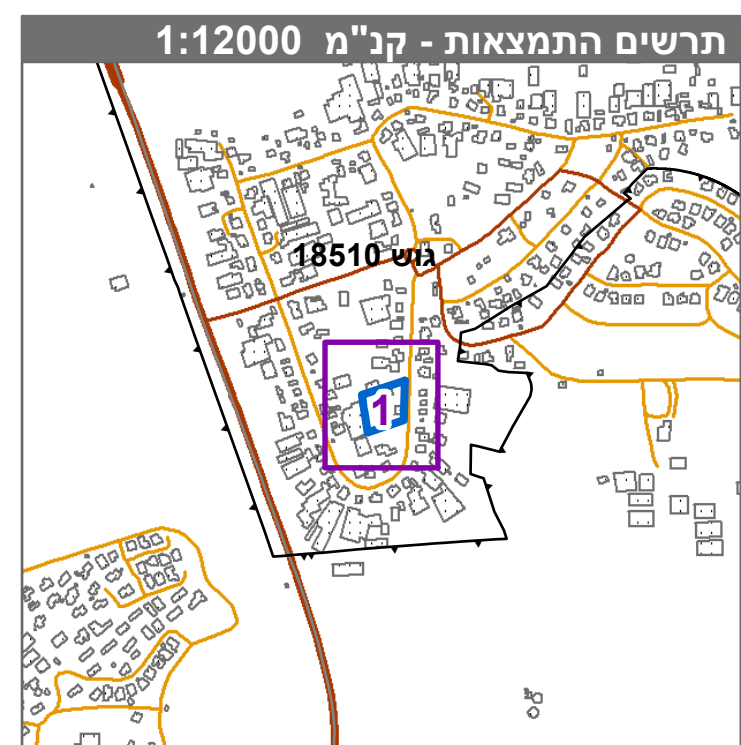

חוק התכנון והבנייה, התשכ"ה - 1965
 תכנית מתאר מקומית

מס' 201-0779447

הגדלת זכויות בניה נחלה 45 - אחיוד - ג/25240

תשריט מצב מוצע גיליון 1 מתוך 1

מחוז	צפון
מרחב תכנון מקומי	חבל אשר
רשות מקומית	מטה אשר
ישוב	אחיוד
תכנית בסמכות	מחוזית
איחוד וחלוקה	ללא איחוד וחלוקה
היתרים או הרשאות	תכנית שמכונה ניתן להוציא היתרים או הרשאות
מונה תדפיס התשריט	5
מועד הפקה	03/06/2020
שטח התכנית	3.97 דונם קנה מידה 1:500

אישורים בתכנית מס' 201-0779447

שמות*	עידן דומי
מגיש התכנית	תאריך: 1985
עורך ראשי	התאריך: 13/4
משרד האוצר - מחוז צפון	הועדה המחוזית החליטה ביום: 01/04/2020
הפקיד את התכנית	08/07/2020
בעלי עניין בקרקע*	ראוין

טבלת גושים וחלקות*

מספר גוש	כל הגוש	מספר חלקות בשלמותן	מספר חלקות בחלקייתן
18510	חלק	32	

* הרשימה המלאה מפורטת בהוראות התכנית / בהודעה שפורסמה בעיתון ובירשומות הרגי מצהיר בזאת כי המפה הטופוגרפית/המצבית/המחוזית רקה לתכנית זו, נערכה על ידי ביום 18/07/2019 והיא הוכנה לפי הוראות טוהל מבל"ת ובהתאם להוראות החוק ולתקנות הממדדים שבתוקף. דיוק הקו הכחול והקדסטר: מדידה אנליטית מלאה ברמת תצ"ר

פריד סמרי 988
 שם המודד: מספר רשיון
 חתימה: תאריך: