

מקרא

קרקע חקלאית

מגורים בישוב כפרי

אתר עתיקות/אתר הסטורי

מידות

קו-בנין

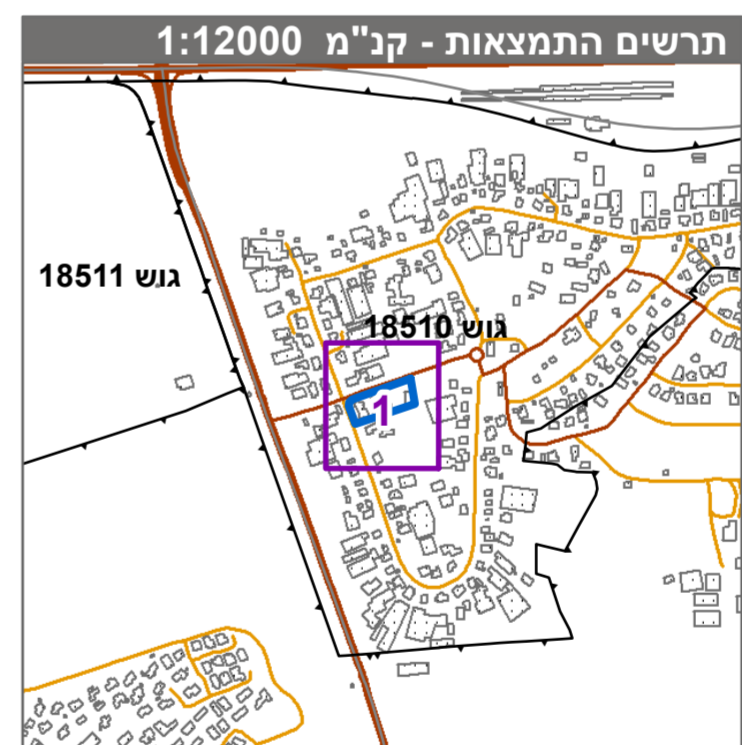

חוק התכנון והבניה, התשכ"ה - 1965
תכנית מתאר מקומית

מס' 201-0782003

**הגדלת זכויות בניה נחלה 38 -
אחידה ג/25360**

תשריט מצב מוצע גיליון 1 מתוך 1

מחוז	צפון
מרחב תכנון מקומי	חבל אשר
רשות מקומית	מטה אשר
ישוב	אחידה
תכנית בסמכות	מחוזית
איחוד וחלוקה	ללא איחוד וחלוקה
היתרים או הרשאות	תכנית שמטרה ניתן להוציא היתרים או הרשאות
מונה תדפיס התשריט	4
מועד הפקה	03/06/2020
שטח התכנית	4.176 דונם קנה מידה 1:500

אישורים בתכנית מס' 201-0782003

שמות*	דוד רמתי	מגיש התכנית
	תאגיד	מגיש התכנית
	1985	עורך ראשי
	צפון	עורך ראשי
	הוועדה המחוזית החליטה ביום:	
	01/04/2020	
	להפקיד את התכנית	
	08/07/2020	
	בעלי עניין בקרקע*	
	ואו"ן	

טבלת גושים וחלקות*

מספר גוש	כל הגוש	מספר חלקות בשלמותן	מספר חלקות בחלקיתן
18510	חלק	40	

* הרשימה המלאה מפורטת בהוראות התכנית / בהודעה שפורסמה בעיתון ובתשלום והרשומות הרגי מצהיר בזאת כי המפה הטופוגרפית/המצבית/המחוזית רוקע לתכנית זו, נערכה על ידי ביום 30.06.2019 והיא הוכנה לפי הוראות טוהל מבל"ת ובהתאם להוראות החוק ולתקנות המדמדים שבתוקף. דיוק הקו הכחול והקדסטרי:מדידה אנליטית מלאה ברמת תצ"ר

פר"ד סמרי 988
שם המודד מספר רישון חתימה תאריך