מקרא

- גבול התכנית
- תא שטח ומספרו — 1
- גוש 1234 — גבול גוש ומספרו
- 5 — גבול חלקה ומספרה
- מספר הדרך / קווי בנין / רוחב הדרך — 1 2 3 4
- מגורים ב
- אתר עתיקות/אתר הסטורי
- מידות
- קו בנין תחתי/תת קרקעי
- קו בנין עילי

אישורים בתכנית מס' 257-0882084

הריני מצהיר בזאת כי המפה הטופוגרפית/המצבית המהווה רקע לתכנית זו, נערכה על ידי ביום 08-07-2020 והיא הוכנה לפי הוראות נוהל מבא"ת ובהתאם להוראות החוק ולתקנות המודדים שבתוקף. דיוק הקו הכחול והקדסטר: מדידה גרפית

כמאל נואטחה	576
שם המודד	מספר רשיון
חתימה	תאריך

חוק התכנון והבנייה, התשכ"ה - 1965
תכנית מפורטת

מס' 257-0882084

לגליזציה לבניה קיימת-ריינה
17529-10-50

תשריט מצב מוצע	גיליון 1 מתוך 1
מחוז	צפון
מרחב תכנון מקומי	מבוא העמקים
רשות מקומית	ריינה
ישוב	ריינה
תכנית בסמכות	מקומית
איחוד וחלוקה	ללא איחוד וחלוקה
היתרים או הרשאות	תכנית שמכוחה ניתן להוציא היתרים או הרשאות
מונה תדפיס התשריט	4
מועד הפקה	21/09/2020 12:16
שטח התכנית	0.481 דונם, קנה מידה 1:250

שמות*

מגיש תכנית	חאלד בסול תאגיד:
עורך ראשי	נסרי חוסין תאגיד: חוסיין נסרי תכנון ועיצוב

בעלי ענין בקרקע*

טבלת גושים וחלקות*

מספר גוש	חלק/ כל הגוש	מספרי חלקות בשלמותן	מספרי חלקות בחלקיותן
17529	חלק		10

* הרשימה המלאה מפורטת בהוראות התכנית / בהודעה שפורסמה בעיתונות וברשומות

תרשים התמצאות - קנ"מ 1:1250

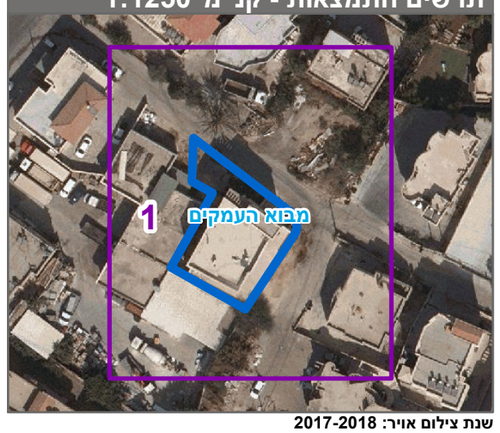

שנת צילום אויר: 2017-2018