מקרא

- גבול תכנית
- קו בנין
- גוש 1234
- גבול חלקה ומספרה
- רחוב דרך
- מספר הדרך
- שם רחוב
- שם יישוב
- רוחב הדרך

- מבנים ומוסדות ציבור
- דרך מאושרת
- שביל
- דרך/מסילה לביטול
- מבנה להריסה
- מידות
- קו בנין תחתית/תת קרקעי
- קו בנין עילי

תרשים התמצאות - קנ"מ 1:5500

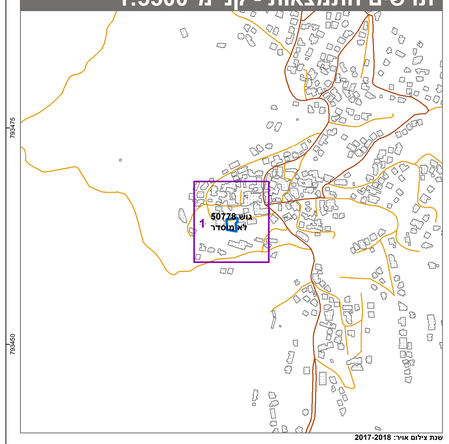

שנת צילום אויר: 2017-2018

תרשים סביבה - קנ"מ 1:1300

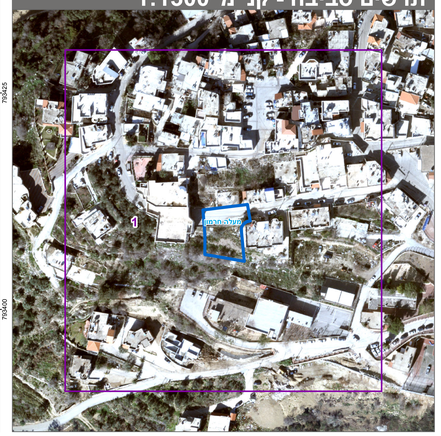

חוק התכנון והבנייה, התשכ"ה - 1965

תכנית מתאר מקומית

מס' 256-0797050

שינוי יעוד ממגורים למבנה מוסדות
ציבור עין קניה ג/25869

תשריט מצב מוצע	גיליון 1 מתוך 1
מחוז	צפון
מרחב תכנון מקומי	מעלה חרמון
רשות מקומית	עין קנייא
ישוב	עין קיניה
תכנית בסמכות	מחוזית
איחוד וחלוקה	ללא איחוד וחלוקה
היתרים או הרשאות	תכנית שמכוחה ניתן להוציא היתרים או הרשאות
מונה תדפיס התשריט	9
מועד הפקה	11/02/2021 16:31
שטח התכנית	0.735 דונם קנה מידה 1:250

אישורים בתכנית מס' 256-0797050

מינהל התכנון
חוק התכנון והבניה, התשכ"ה - 1965
מחוז צפון
ההועדה המחוזית החליטה ביום :
03/02/2021
להפקיד את התכנית
11/03/2021
תאריך יו"ר הועדה המחוזית

שמות*

מגיש התכנית	**רשות מקומית** תאגיד: **מועצה מקומית עין קניה**
מגיש התכנית	תאגיד: **וקף עין קניה אלסת שעואנה**
עורך ראשי	**סמאהר אבו סאלח** תאגיד:
יזם	תאגיד: **וקף עין קניה אלסת שעואנה**

בעלי ענין בקרקע*

טבלת גושים וחלקות*

מספר גוש	חלק/ כל הגוש	מספרי חלקות בשלמות	מספרי חלקות בחלקיותן
50778	חלק		1

* הרשימה המלאה מפורטת בהוראות התכנית / בהודעה שפורסמה בעיתונות וברשומות

הריני מצהיר בזאת כי המפה הטופוגרפית/המצבית המהווה רקע לתכנית זו, נערכה על ידי ביום 19/1/2020 והיא הוכנה לפי הוראות נוהל מבא"ת ובהתאם להוראות החוק ולתקנות המודדים שבתוקף.
דיוק הקו הכחול והקדסטר: מדידה גרפית

שם המודד	מספר רשיון	חתימה	תאריך
סלמאן שעלאן	1274		