

מקרא

מבנים מוסדות ציבור לחינוך

קו בנין

קו בנין

מידות

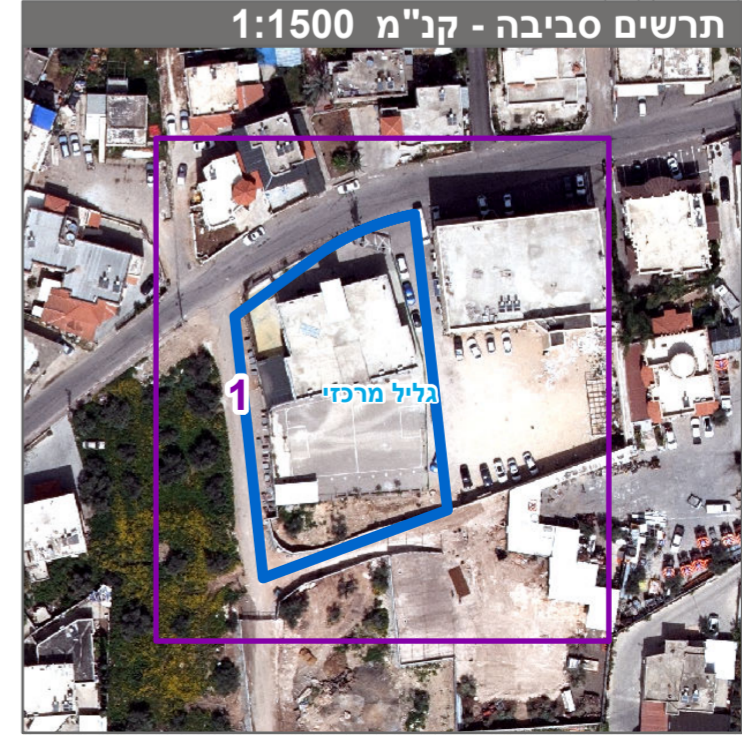
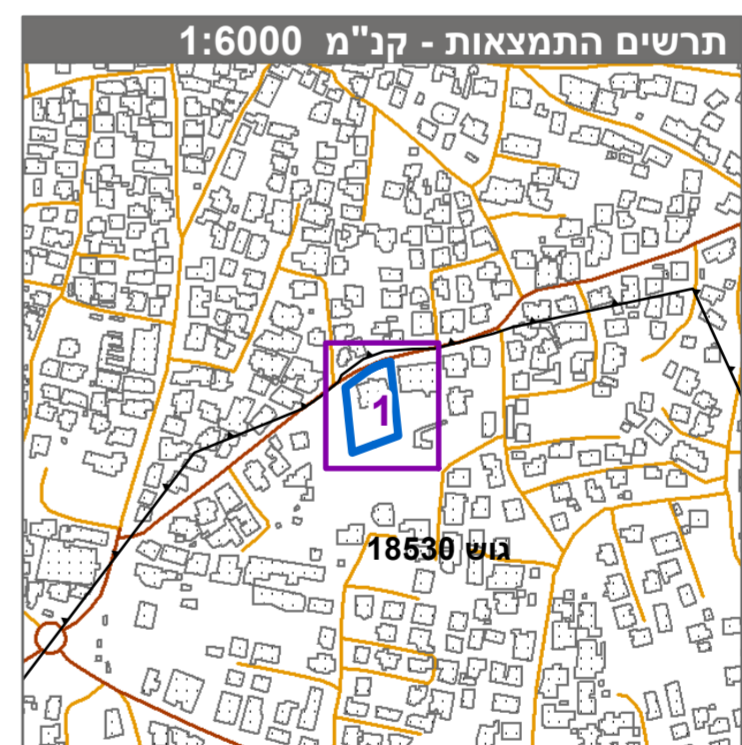

חוק התכנון והבנייה, התשכ"ה - 1965
תכנית מתאר מקומית

מס' 252-0871558

בית ספר גדידה-מכר

תשריט מצב מוצע

גיליון 1 מתוך 1

מחוז	צפון
מרחב תכנון מקומי	הגליל המרכזי
רשות מקומית	ג'דידה-מכר
ישוב	ג'דידה-מכר
תכנית בסמכות	מחוזית
איחוד וחלוקה	ללא איחוד וחלוקה
היתרים או הרשאות	תכנית שמכוחה ניתן להוציא היתרים או הרשאות
מונה תדפיס התשריט	8
מועד הפקדה	05/03/2021
שטח התכנית	2.173 דונם
קנה מידה	1:250
מספר חלקות	13:31

אישורים בתכנית מס' 252-0871558

שמות*	מגיש התכנית	מאזן מילים	תאריך:
	עורך ראשי	נדה מינארי	תאריך:

בעלי עיני בקרקע*

בעלים	מאזן מילים	תאריך:
-------	------------	--------

טבלת גושים וחלקות*

מספר גוש	מספר חלקות	מספר חלקות	מספר חלקות
18530	18	18	18

* הרשימה המלאה מפורטת בהוראות התכנית / בהודעה שפורסמה בעיתונות וברשומות הרגיני מצהיר בזאת כי המפה הטופוגרפית/המצבית המהווה רקע לתכנית זו, נערכה על ידי ביום 3.12.2010 והיא הוכנה לפי הוראות טוהל מבל"ת ובהתאם להוראות החוק ולתקנות הממדים שבתוקף. דיוק הקו הכחול והקדסטר: מדידה אנליטית מלאה ברמת תצ"ר

טאה איאב 1258
מספר רישון
חתימה
תאריך