

27.70 מ' ס"מ

215075

215100



734700

05

481

734675

215075

215100

23.2 מ"ס

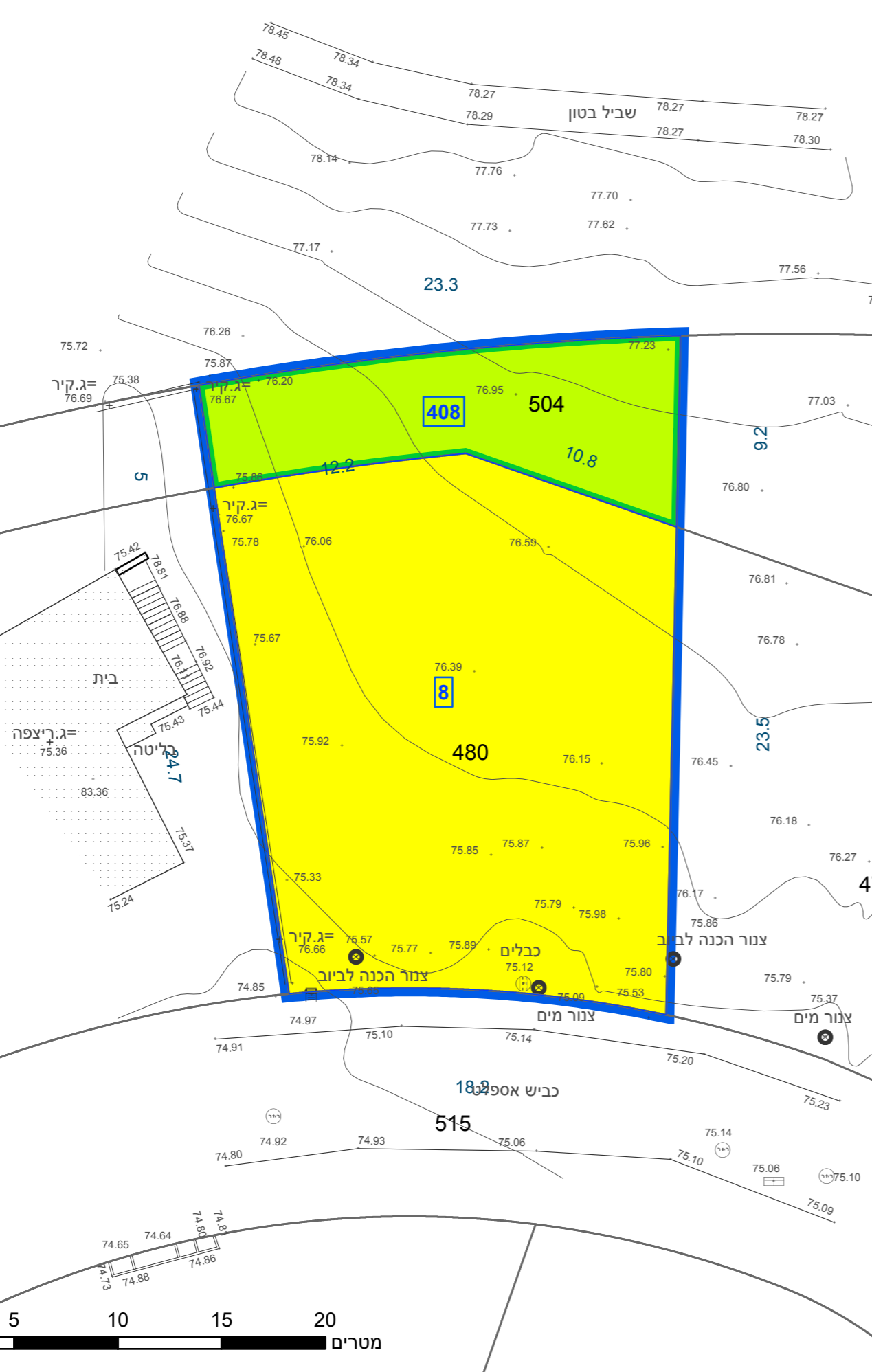
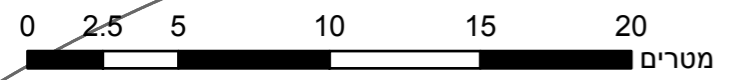

מקרא

תא שטח ומספרו	1	גבול התכנית	1234 גוש ומספרו
מספר הדרך	2	גבול גוש ומספרו	5
קווי בנין	3	גבול חלקה ומספרה	5
חומב הדרך	4		

מגורים א	■
שטח פרטי פתוח	■

חוק התכנון והבנייה, התשכ"ה - 1965 תכנית מתאר מקומית

מס' 257-0898296

תוספת זכויות בניה לחלקה מס' 480 - רמת ישי

תשריט מצב מוצע	
גיליון 1	מתוך 1
מחוז	צפון
מרחב תכנון מקומי	מבוא העמקים
רשות מקומית	רמת ישי
ישוב	רמת ישי
תכנית בסמכות	מקומית
איחוד וחלוקה	ללא איחוד וחלוקה
היתרים או הרשאות	תכנית שמכוחה ניתן להוציא היתרים או הרשאות
מונה תדפיס התשריט	9
מועד הפיקה	04/02/2021
שטח התכנית	0.641 דונם קנה מידה 1:250
שמות*	
מגיש תכנית	אסף שרף תאגיד
עורך ראשי	איתי זרביי תאגיד

אישורים בתכנית מס' 257-0898296

בעלי ענין בקרקע*

טבלת גושים וחלקות*

מספר גוש	מספר חלקות בחלקות	מספר חלקות בשלמותן	חלק	כל הגוש
11184		504.480		

תרשים התמצאות - קנ"מ 1:1250

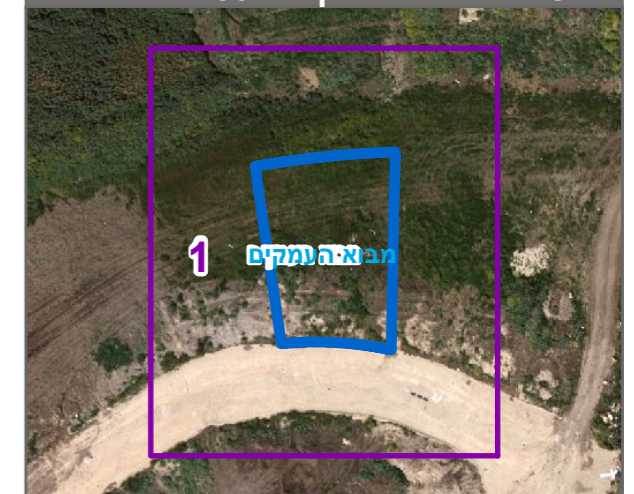

הריני מצהיר בזאת כי המפה הטופוגרפית/המצבית המהווה רקע לתכנית זו, נערכה על ידי ביום 20.08.2020 והיא הוכנה לפי הוראות נוהל מב"ת ובהתאם להוראות החוק ולתקנות המודדים שבתוקף. דיוק הקו הכחול והקדסטר: קו כחול (בלבד) ברמה אנליטית

עלי קשקוש	1199
שם המודד	מספר רישיון
חתימה	תאריך

שנת צילום אוויר: 2017-2018

מספר תכנית: 257-0898296, מספר גירסת תשריט: 9