

27.70 מ"ס

227825

227850

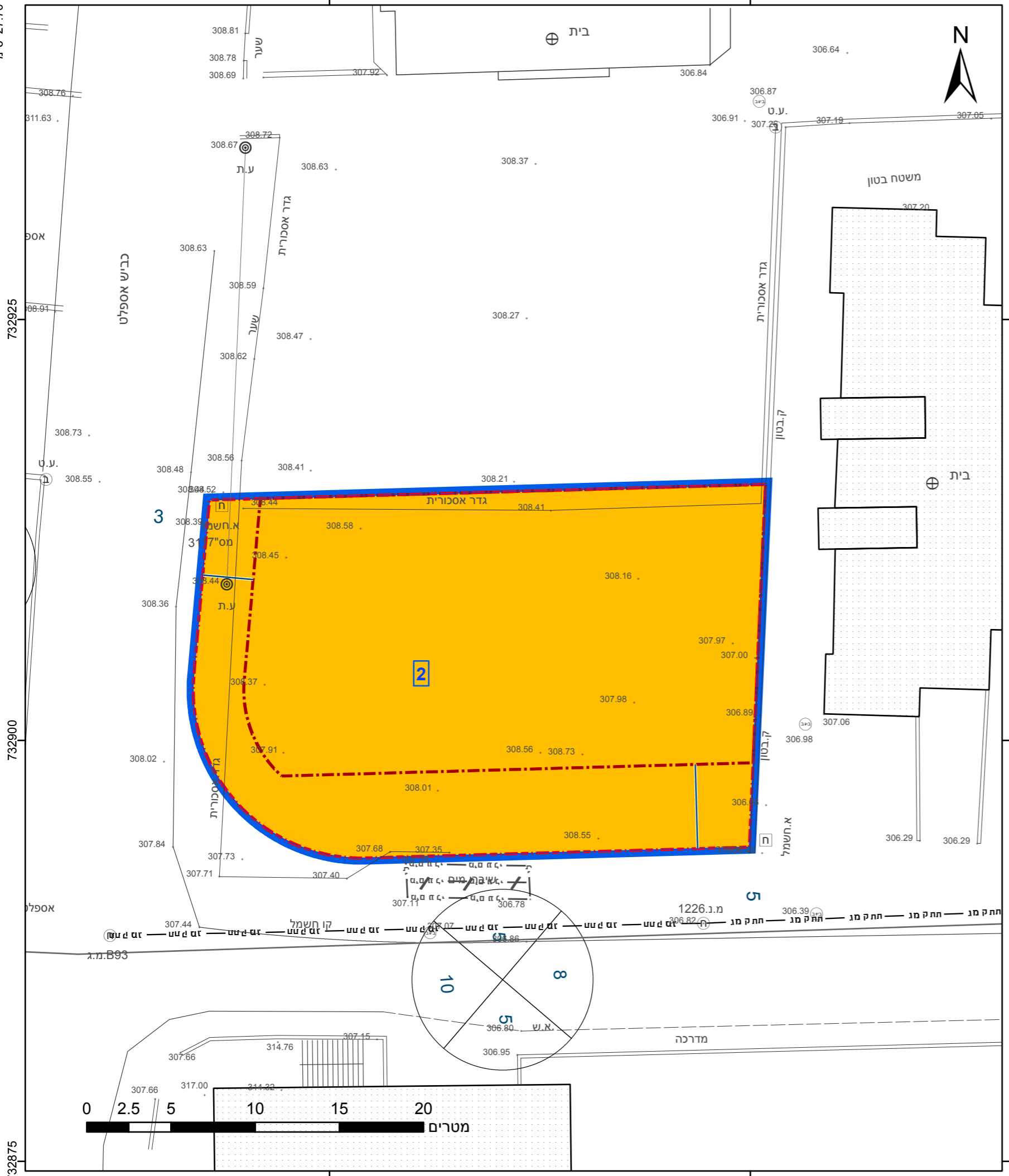

מקרא

גבול התכנית	1234 גוש ומספרו
תא שטח ומספרו	5 גבול חלקה ומספרה
מספר הדרך	1
קווי בנין	2, 3, 4
תחב הדבר	5

מגורים ב. מידות. קו בנין תחת/תת קרקעי. קו-בנין.

אישורים בתכנית מס' 211-0905836

מספר גוש	16561
מספר חלק	חלק
מספר חלקות	6
מספר חלקות בשלמותן	6

הריני מצהיר בזאת כי המפה הטופוגרפית/המצבית המהווה רקע לתכנית זו, נערכה על ידי ביום 24.09.2020 והיא הוכנה לפי הוראות נוהל מב"ת ובהתאם להוראות החוק ולתקנות המודדים שבתוקף. דיוק הקו הכחול והקדסטר: קו כחול (בלבד) ברמה אנליטית

ראו"ח קודס'י שם המודד: תאריך: 590 מספר רשיון

חתימה: חת"מ

חוק התכנון והבנייה, התשכ"ה - 1965 תכנית מפורטת

מס' 211-0905836

שינוי בהוראות בניה-שכונת ח'לת אלדיר-נצרת

תשריט מצב מוצע גיליון 1 מתוך 1

מחוז	צפון
מרחב תכנון מקומי	נצרת
רשות מקומית	נצרת
ישוב	נצרת
תכנית בסמכות	מקומית
איחוד וחלוקה	ללא איחוד וחלוקה
היתרים או הרשאות	תכנית שמכוחה ניתן להוציא היתרים או הרשאות
מונה תדפיס התשריט	5
מועד הפקה	15/02/2021
שטח התכנית	0.692 דונם קנה מידה 1:250

שמות*

מגיש תכנית	סוהיל שמסום תאגיד
עורך ראשי	רהאם קודסי הבי תאגיד: הבי אדריכלים

בעלי ענין בקרקע*

טבלת גושים וחלקות*

מספר גוש	16561
מספר חלק	חלק
מספר חלקות	6
מספר חלקות בשלמותן	6

תרשים התמצאות - קנ"מ 1:1250

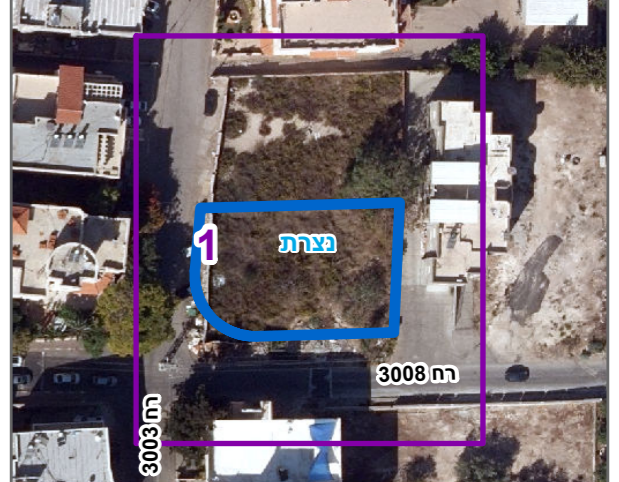

שנת צילום אוויר: 2017-2018