מקרא

- גבול התכנית
- גבול גוש ומספרו — גוש 1234
- גבול חלקה ומספרה — 5
- תא שטח ומספרו — 1
- מספר הדרך / קווי בנין / רוחב הדרך
- מגורים ב
- מבנה להריסה
- מידות
- קו-בנין

אישורים בתכנית מס' 251-0924860

הריני מצהיר בזאת כי המפה הטופוגרפית/המצבית המהווה רקע לתכנית זו, נערכה על ידי ביום 30/11/2020 והיא הוכנה לפי הוראות נוהל מבא"ת ובהתאם להוראות החוק ולתקנות המודדים שבתוקף. דיוק הקו הכחול והקדסטר: קו כחול (בלבד) ברמה אנליטית

עאדל דחלה	881
שם המודד	מספר רשיון
חתימה	תאריך

חוק התכנון והבנייה, התשכ"ה - 1965
תכנית מתאר מקומית

מס' 251-0924860

שינוי קו בניין ותוספת אחוזי בנייה

תשריט מצב מוצע	גיליון 1 מתוך 1
מחוז	צפון
מרחב תכנון מקומי	הגליל המזרחי
רשות מקומית	טורעאן
ישוב	טורעאן
תכנית בסמכות	מקומית
איחוד וחלוקה	ללא איחוד וחלוקה
היתרים או הרשאות	תכנית שמכוחה ניתן להוציא היתרים או הרשאות
מונה תדפיס התשריט	6
מועד הפקה	08/07/2021 14:17
שטח התכנית	0.502 דונם — קנה מידה 1:250

שמות*

מגיש תכנית	נביל נסאר תאגיד:
עורך ראשי	עאדל דחלה תאגיד: הנדסה ומדידות - דחלה עאדל
יזם	נביל נסאר תאגיד:

בעלי ענין בקרקע*

טבלת גושים וחלקות*

מספר גוש	חלק/ כל הגוש	מספרי חלקות בשלמותן	מספרי חלקות בחלקיותן
16607	חלק	97	

* הרשימה המלאה מפורטת בהוראות התכנית / בהודעה שפורסמה בעיתונות וברשומות

תרשים התמצאות - קנ"מ 1:1000

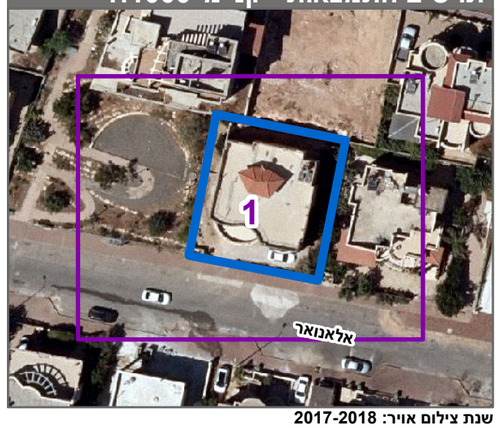

שנת צילום אויר: 2017-2018