



מקרא

גבול התכנית	גוש 1234
גבול גוש ומספרו	5
גבול חלקה ומספרה	
תא שטח ומספרו	1
מספר הדרך	1
קווי בנין	2, 3, 4
חומב הדרך	

מגורים ג ■
 קו בנין ⋈
 קו בנין תחתי ⋈
 מידות —

אישורים בתכנית מס' 257-0865501

מספר גוש	16884
מספר חלקה	חלק
מספר חלקות	29
מספר חלקות בשלמותן	
מספר חלקות בחלקיותן	

הריני מצהיר בזאת כי המפה הטופוגרפית/המצבית המהווה רקע לתכנית זו, נערכה על ידי ביום 30/04/2020 והיא הוכנה לפי הוראות נוהל מבא"ת ובהתאם להוראות החוק ולתקנות המודדים שבתוקף. דיוק הקו הכחול והקדסטר: מדידה אנליטית מלאה ברמת תצ"ר

מספר רישון	968
מעמר חטיב	
שם המודד	
תאריך	
חתימה	

חוק התכנון והבנייה, התשכ"ה - 1965
תכנית מפורטת

מס' 257-0865501

שינוי ממגורים א למגורים ג- יפיע

תשריט מצב מוצע	גיליון 1 מתוך 1
מחוז	צפון
מרחב תכנון מקומי	מבוא העמקים
רשות מקומית	יפיע
ישוב	יפיע
תכנית בסמכות	מחוזית
איחוד וחלוקה	ללא איחוד וחלוקה
היתרים או הרשאות	תכנית שמכוחה ניתן להוציא היתרים או הרשאות
מונה תדפיס התשריט	4
מועד הפקה	14/06/2021
שטח התכנית	0.46 דונם קנה מידה 1:500

שמות*

מגיש תכנית	חאמד עלי סאלח תאגיד
עורך ראשי	סמיר סעד תאגיד סמיר סעד - אדריכל
יום	מועמד חטיב תאגיד: חטיב

בעלי ענין בקרקע*

בעלים	חאמד עלי סאלח תאגיד
-------	---------------------

טבלת גושים וחלקות*

מספר גוש	16884
מספר חלקה	חלק
מספר חלקות	29
מספר חלקות בשלמותן	
מספר חלקות בחלקיותן	

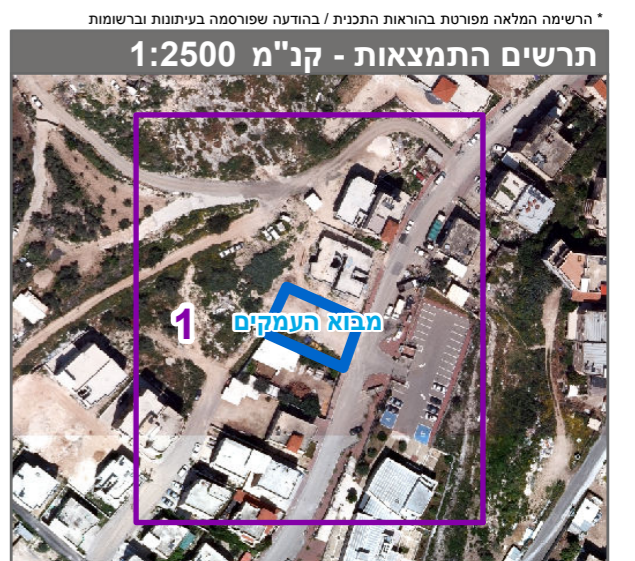

שנת צילום אוויר: 2017-2018