

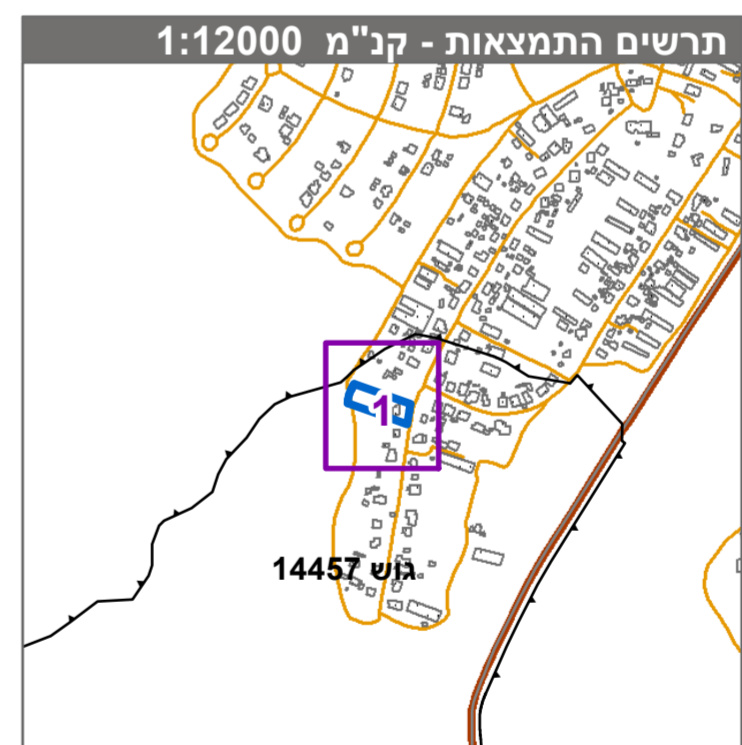

מקרא

מגורים ביישוב כפרי
 קרקע חקלאית
 מבנה להריסה
 מידות
 קו-בנין
 עץ/עצים לשימור



חוק התכנון והבנייה, התשכ"ה - 1965
תכנית מתאר מקומית

מס' 209-0928523

הגדלת שטח המגורים ותוספת שימושי פל"ח בנחלה 177 בכפר חושן

תשרי מצב מוצע | גיליון 1 מתוך 1

מחוז	צפון
מרחב תכנון מקומי	מרום הגליל
רשות מקומית	מרום הגליל
יישוב	ספסופה
תכנית בסמכות	מחוזית
איחוד וחלוקה	ללא איחוד וחלוקה
היתרים או הרשאות	תכנית שמטוחה ניתן להוציא היתרים או הרשאות
מונה תדפיס התשרי	12
מועד הפקה	13/07/2021
שטח התכנית	3.176 דונם קנה מידה 1:500

אישורים בתכנית מס' 209-0928523

שמות*	מגיש התכנית	זרבה אורן - 1965
	מגיש התכנית	עופר עופר
	עורך ראשי	סגור סגור
	עורך ראשי	מאיר

הועלה המזכירות לט"ח ביום: 23/06/2021
להפקיד את התכנית: 18/08/2021
בעלי עינין בקרקע*

טבלת גושים וחלקות*

מספר גוש	מספר חלקות	מספר חלקות	מספר חלקות
14457	10	10	10

* הרישום המלא מפורט בהוראות התכנית / בהודעה שפורסמה בעיתון וברשומות הרגי מצהיר בזאת כי המפה הטופוגרפית/המצבית המהווה רקע לתכנית זו, נערכה על ידי ביום 30-11-2020 והיא הוכנה לפי הוראות טוהל מבל"ח ובהתאם להוראות החוק ולתקנות המודדים שבתוקף. דיוק הקו הכחול והקדסטר-מידה אנליטית מלאה ברמת תצ"ר

עארף אבי אברהם 1228 מספר רישון חתימה תאריך

שם המודד