

מקרא

גבול התכנית	גוש 1234
תא שטח ומספרו	גבול גוש ומספרו
מספר הדרך	גבול חלקה ומספרה
קווי בנין	5
חומב הדרך	

שטח ציבורי פתוח	שטח ציבורי פתוח
דרך מאושרת	דרך מאושרת
מסחר ותעסוקה	מסחר ותעסוקה

אישורים בתכנית מס' 217-0845727

מינהל התכנון
 חוק התכנון והבניה, התשכ"ה - 65
 מחוז צפון
 הוועדה המחוזית החליטה ביום: 17/03/2021
 להפקיד את התכנית
 30/09/2021
 תאריך יו"ר הוועדה המחוזית

הריני מצהיר בזאת כי המפה הטופוגרפית/המצבית המהווה רקע לתכנית זו, נערכה על ידי ביום 15.01.20 והיא הוכנה לפי הוראות נוהל מבא"ת ובהתאם להוראות החוק ולתקנות המודדים שבתוקף. דיוק הקו הכחול והקדסטר: קו כחול (בלבד) ברמה אנליטית

640	שם המודד
מספר רישיון	חתימה
תאריך	

חוק התכנון והבניה, התשכ"ה - 1965
תכנית מתאר מקומית
מס' 217-0845727

שינוי יעוד למסחר ותעסוקה באזור התעסוקה קרית שמונה - ג/25643

תשריט מצב מוצע	גיליון 1 מתוך 1
מחוז	צפון
מרחב תכנון מקומי	קרית שמונה
רשות מקומית	קרית שמונה
ישוב	קרית שמונה
תכנית בסמכות איחוד וחלוקה	מחוזית
היתרים או הרשאות	ללא איחוד וחלוקה
מונה תדפיס התשריט	6
מועד הפקדה	18/08/2021
שטח התכנית	דונם 6.985 קנה מידה 1:500

שמות*

מגיש תכנית	רמי לוי
עורך ראשי	ערוץ מב
יוזם	רמי לוי
	תאגיד: רמי לי שיווק השקמה בע"מ

בעלי ענין בקרקע*

טבלת גושים וחלקות*

מספר גוש	מספר חלקות	חלק	מספרי חלקות בחלקיותן
13185	13	חלק	13

תרשים התמצאות - קנ"מ 1:2500

* הרשימה המלאה מפורטת בהוראות התכנית / בהודעה שפורסמה בעיתונות וברשומות

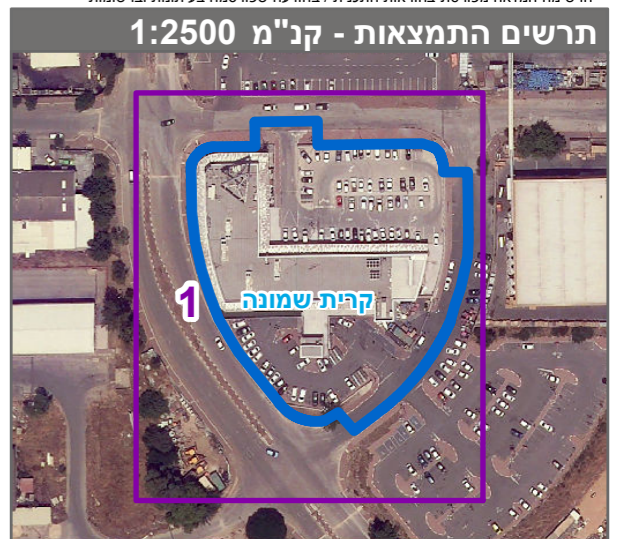

שנת צילום אוויר: 2019