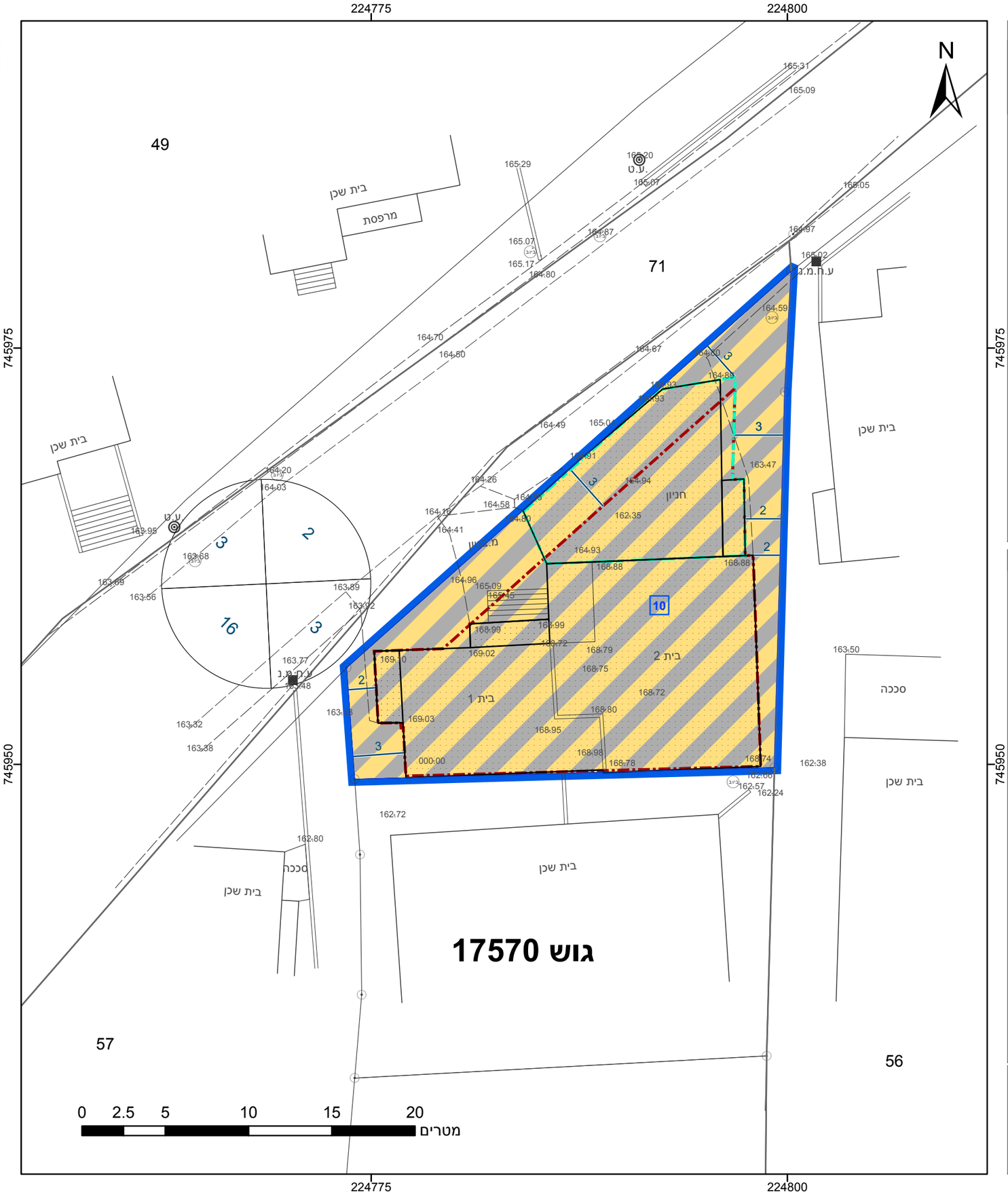

מקרא

גבול התכנית

גוש 1234 גבול גוש ומספרו

5 גבול חלקה ומספרה

1 תא שטח ומספרו

מספר הדרך — קווי בנין — רוחב הדרך

מגורים ומסחר

מידות

קו בנין תחתי/תת קרקעי

קו-בנין

אישורים בתכנית מס' 261-0922385

מינהל התכנון
התכנון והבניה, התשכ"ה - 1965
מחוז צפון
ועדה המחוזית החליטה ביום :
04/08/2021

הריני מצהיר בזאת כי המפה הטופוגרפית/המצבית המהווה רקע לתכנית זו, נערכה על-ידי ביום 19/11/2020 והיא הוכנה לפי הוראות נוהל מבא"ת בהתאם להוראות החוק ולתקנות המודדים שבתוקף. דיוק הקו הכחול והקדסטר: מדידה גרפית

בדארנה יוסף — שם המודד
981 — מספר רשיון
חתימה — תאריך

חוק התכנון והבנייה, התשכ"ה - 1965
תכנית מפורטת

מס' 261-0922385

שינוי בהוראות התכנית - כפר מנדא

תשריט מצב מוצע	גיליון 1 מתוך 1
מחוז	צפון
מרחב תכנון מקומי	גבעות אלונים
רשות מקומית	כפר מנדא
ישוב	כפר מנדא
תכנית בסמכות	מחוזית
איחוד וחלוקה	ללא איחוד וחלוקה
היתרים או הרשאות	תכנית שמכוחה ניתן להוציא היתרים או הרשאות
מונה תדפיס התשריט	3
מועד הפקה	09/09/2021 14:46
שטח התכנית	0.468 דונם קנה מידה 1:250

שמות*

מגיש תכנית	ערוך חוש תאגיד:
עורך ראשי	מוסטפא עראבי תאגיד:
יזם	ערוך חוש תאגיד:

בעלי ענין בקרקע*

טבלת גושים וחלקות*

מספר גוש	חלק/ כל הגוש	מספרי חלקות בשלמותן	מספרי חלקות בחלקיותן
17570	חלק		57

* הרשימה המלאה מפורטת בהוראות התכנית / בהודעה שפורסמה בעיתונות וברשומות

תרשים התמצאות - קנ"מ 1:1250

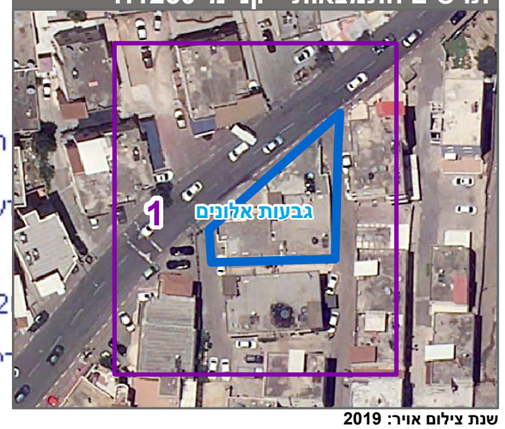

שנת צילום אויר: 2019